

KATA PENGANTAR

Puji syukur kita panjatkan kehadirat Tuhan Yang Maha Esa atas segala limpahan rahmat dan hidayah-Nya, sehingga “RENCANA STRATEGIS” (RENSTRA) KECAMATAN SUKOREJO Tahun 2016 – 2021 dapat diselesaikan dengan baik.

Perencanaan strategis ini memaparkan isu strategis, tujuan dan sasaran organisasi serta strategi mencapai tujuan dan sasaran selama 5 (lima) tahun kedepan yang dijabarkan dalam bentuk kebijaksanaan, program, dan kegiatan. Dalam hubungan ini nilai strategis pengembangan Otonomi Daerah sampai pada level kelurahan menjadi preferensi dalam menentukan alternatif kebijaksanaan dan strategi.

Akhirnya kami mengucapkan terima kasih atas dukungan semua pihak dan berharap agar Rencana Strategis ini dapat digunakan sebagai acuan pelaksanaan tugas Kecamatan Sukorejo dalam menyelenggarakan Pemerintahan, Pelayanan Publik dan Pemberdayaan Masyarakat Kelurahan serta sebagai pedoman dalam Penyusunan Laporan Akuntabilitas Kinerja Instansi Pemerintah di Kecamatan Sukorejo Kota Blitar.

Blitar, Juli 2018

CAMAT SUKOREJO

JUYANTO, SE, MM

Pembina

NIP. 19660921 198903 1 009



DAFTAR ISI

KATA PENGANTAR		i
DAFTAR ISI		ii
BAB I	PENDAHULUAN	I.1
	1.1 Latar Belakang	I.1
	1.2 Landasan Hukum	I.2
	1.3 Maksud dan Tujuan	I.4
	1.4 Sistematika Penulisan	I.5
BAB II	: GAMBARAN PELAYANAN KECAMATAN SUKOREJO	II.1
	2.1 Tugas , Fungsi dan Struktur Organisasi Kecamatan Sukorejo	II.1
	2.2 Sumber Daya Kecamatan Sukorejo	II.23
	2.3 Kinerja Pelayanan Kecamatan Sukorejo	II.36
	2.4 Tantangan Dan Peluang Pengembangan Pelayanan Kecamatan Sukorejo	II.39
BAB III	: PERMASALAHAN DAN ISU-ISU STRATEGIS KECAMATAN SUKOREJO	III.1
	3.1 Identifikasi Permasalahan Berdasarkan Tugas Pokok dan Fungsi Pelayanan Kecamatan Sukorejo	III.1
	3.2 Telahaan Visi, Misi dan Program Kepala Daerah dan Wakil Kepala daerah Terpilih	III.2
	3.3 Telahaan Renstra K/L dan Renstra Provinsi/Kabupaten/Kota	III.2
	3.4 Telahaan Rencana Tata Ruag Wilayah dan Kajian Lingkungan Hidup Stategis	III.3
	3.5 Penentuan Isu – Isu Strategis	III.4
BAB IV	: TUJUAN DAN SASARAN	IV.1
BAB V	: STRATEGI DAN ARAH KEBIJAKAN	V.1
BAB VI	: RENCANA PROGRAM DAN KEGIATAN SERTA PENDANAAN INDIKATIF	VI.1
BAB VII	: KINERJA PENYELENGGARAAN BIDANG URUSAN	VII.1
BAB VIII	: PENUTUP	VIII.1

BAB I PENDAHULUAN

1.1. Latar Belakang

Undang-Undang Nomor 25 Tahun 2004 tentang Sistem Perencanaan Pembangunan Nasional dan Undang-Undang Nomor 23 Tahun 2014 tentang Pemerintahan Daerah, mengamanatkan bahwasanya kepala dan wakil kepala daerah terpilih bertugas menyusun Rencana Pembangunan Jangka Menengah Daerah (RPJMD). RPJMD merupakan dokumen perencanaan daerah untuk periode 5 (lima) tahun, sesuai masa jabatan kepala daerah dan wakil kepala daerah terpilih.

Rencana Pembangunan Jangka Menengah Daerah (RPJMD) sebagai dokumen perencanaan daerah yang berlaku lima tahun tersebut selanjutnya harus diterjemahkan dalam perencanaan jangka menengah Perangkat Daerah (PD) yang selanjutnya disebut Rencana Strategis Perangkat Daerah (Renstra PD) dengan periode menyesuaikan periode RPJMD. Renstra PD harus mampu menjabarkan visi, misi, tujuan, sasaran, dan program pembangunan jangka menengah dalam RPJMD ke dalam visi, misi, tujuan, sasaran, program dan kegiatan prioritas sesuai tugas dan fungsi PD.

Rencana Strategis (Renstra) Kecamatan Sukorejo merupakan dokumen perencanaan Kecamatan Sukorejo untuk periode 5 (lima) tahun yang berisi tujuan, sasaran, strategi, kebijakan, program dan kegiatan sesuai dengan tugas dan fungsi Kecamatan Sukorejo berpedoman pada RPJMD dan bersifat indikatif. Proses penyusunan Renstra Kecamatan Sukorejo meliputi: (1) Persiapan Penyusunan; (2) Penyusunan Rancangan awal; (3) Penyusunan Rancangan; (4) pelaksanaan forum Perangkat Daerah/lintas Perangkat Daerah; (5) perumusan rancangan akhir; dan (6) Penetapan Renstra Kecamatan Sukorejo.

Rencana Strategis Kecamatan Sukorejo Tahun 2016-2021 menjadi pedoman dalam penyusunan Renja Kecamatan Sukorejo, menjadi alat untuk mengukur kinerja pelayanan

Kecamatan Sukorejo, dan juga sebagai dokumen untuk mewujudkan sasaran-sasaran dalam dokumen RPJMD, serta dasar/acuan Kecamatan untuk menjalankan program dan kegiatan kurun waktu 5 (lima) tahun ke depan.

Berdasarkan hasil evaluasi Renstra Kecamatan Sukorejo, dan dengan terbitnya Peraturan Menteri Dalam Negeri Nomor 86 Tahun 2017 tentang tentang Tata Cara Perencanaan, Pengendalian Dan Evaluasi Pembangunan Daerah, Tata Cara Evaluasi Rancangan Peraturan Daerah Tentang Rencana Pembangunan Jangka Panjang Daerah Dan Rencana Pembangunan Jangka Menengah Daerah, Serta Tata Cara Perubahan Rencana Pembangunan Jangka Panjang Daerah Rencana Pembangunan Jangka Menengah Daerah, Dan Rencana Kerja Pemerintah Daerah, serta Peraturan Presiden Republik Indonesia Nomor 59 Tahun 2017 Tentang Pelaksanaan Pencapaian Tujuan Pembangunan Berkelanjutan, maka dipandang perlu untuk menerbitkan Renstra Perubahan Kecamatan Sukorejo Tahun 2016-2021.

1.2 Landasan Hukum

Penyusunan Rencana Strategis (RENSTRA) Tahun 2016 - 2021 Perangkat Daerah Kota Blitar didasarkan pada ketentuan-ketentuan sebagai berikut :

- a. Undang-Undang Nomor 25 Tahun 2004 tentang Sistem Perencanaan Pembangunan Nasional (Lembaran Negara Republik Indonesia Tahun 2004 Nomor 104, Tambahan Lembaran Negara Republik Indonesia Nomor 4421);
- b. Undang-Undang Nomor 23 Tahun 2014 tentang Pemerintahan Daerah sebagaimana telah diubah beberapa kali, terakhir dengan Undang-Undang Nomor 09 Tahun 2015 tentang Perubahan Kedua atas Undang-Undang Nomor 23 Tahun 2014 tentang Pemerintahan Daerah (Lembaran Negara Republik Indonesia Tahun 2015 Nomor 58, Tambahan Lembaran Negara Republik Indonesia Nomor 5679);
- c. Peraturan Presiden Nomor 17 Tahun 2018 tentang Kecamatan (Lembaran Negara Republik Indonesia Tahun 2018 Nomor 73, Tambahan Lembaran Negara Republik Indonesia Nomor 6206);
- d. Peraturan Presiden Nomor 2 Tahun 2015 tentang Rencana Pembangunan Jangka Menengah Nasional (RPJMN) Tahun

- 20105-2019 (Lembaran Negara Republik Indonesia Tahun 2015 Nomor 3);
- e. Peraturan Presiden Nomor 59 Tahun 2017 tentang Pelaksanaan Pencapaian Tujuan Pembangunan Berkelanjutan (Lembaran Negara Republik Indonesia Tahun 2017 Nomor 136);
 - f. Peraturan Menteri Dalam Negeri Nomor 13 Tahun 2006 tentang Pedoman Pengelolaan Keuangan Daerah sebagaimana telah diubah beberapa kali, terakhir dengan Peraturan Menteri Dalam Negeri Nomor 21 Tahun 2011 tentang Perubahan Kedua Atas Peraturan Menteri Dalam Negeri Nomor 13 Tahun 2006 Tentang Pedoman Pengelolaan Keuangan Daerah (Berita Negara Republik Indonesia Tahun 2011 Nomor 310);
 - g. Peraturan Menteri Dalam Negeri Nomor 86 Tahun 2017 tentang Tata Cara Perencanaan, Pengendalian Dan Evaluasi Pembangunan Daerah, Tata Cara Evaluasi Rancangan Peraturan Daerah Tentang Rencana Pembangunan Jangka Panjang Daerah Dan Rencana Pembangunan Jangka Menengah Daerah, Serta Tata Cara Perubahan Rencana Pembangunan Jangka Panjang Daerah Rencana Pembangunan Jangka Menengah Daerah, Dan Rencana Kerja Pemerintah Daerah (Berita Negara Republik Indonesia Tahun 2017 Nomor 1312);
 - h. Peraturan Daerah Kota Blitar Nomor 12 Tahun 2011 tentang Rencana Tata Ruang Wilayah Kota Blitar Tahun 2011-2030;
 - i. Peraturan Daerah Kota Blitar Nomor 4 Tahun 2016 tentang Pembentukan dan Susunan Perangkat Daerah;
 - j. Peraturan Daerah Kota Blitar Nomor 6 Tahun 2017 tentang Perubahan Peraturan Daerah Kota Blitar Nomor 2 tahun 2016 tentang Rencana Pembangunan Jangka Menengah Daerah (RPJMD) Kota Blitar tahun 2016 – 2021;
 - k. Peraturan Walikota Blitar Nomor 77 tahun 2016 tentang SOTK Perangkat Daerah Kota Blitar; dan
 - l. Peraturan Walikota Blitar Nomor 23 Tahun 2018 tentang Perubahan Peraturan Walikota Blitar Nomor 81 Tahun 2016 tentang Penetapan Rencana Strategis Perangkat Daerah Tahun 2016-2021 di Lingkungan Pemerintah Kota Blitar.

1.3. Maksud dan Tujuan

1.3.1 Maksud

Maksud dari penyusunan dokumen Rencana Strategis Perangkat Daerah Kecamatan Sukorejo adalah untuk menyediakan arah kebijakan pembangunan di Kecamatan Sukorejo dan penataan ruang selama lima tahun, yang disusun

berpedoman pada Perubahan RPJMD Kota Blitar Tahun 2016–2021.

1.3.2 Tujuan

Tujuan penyusunan dokumen Rencana Strategis Perangkat Daerah Kecamatan Sukorejo adalah, sebagai berikut:

- a. Mengidentifikasi kinerja pelayanan Kecamatan Sukorejo selama 5 (lima) terakhir pada periode pembangunan yang lalu.
- b. Mengidentifikasi permasalahan dan isu strategis Kecamatan Sukorejo selama 5 (lima) tahun mendatang.
- c. Menjabarkan visi dan misi RPJMD Tahun 2016-2021 kedalam tujuan, sasaran, strategi, dan arah kebijakan.
- d. Menetapkan rencana program dan kegiatan Kecamatan Sukorejo yang disertai pendanaan indikatif selama 5 (lima) tahun mendatang.
- e. Menetapkan kinerja penyelenggaraan bidang urusan yang menjadi tugas dan fungsi Kecamatan Sukorejo selama 5 (lima) tahun mendatang.
- f. Menyediakan panduan penyusunan Rencana Kerja (Renja) Perangkat Daerah dan RKA PD; dan
- g. Menjamin keterkaitan dan konsistensi antara perencanaan dan penganggaran, pelaksanaan, pengawasan dan evaluasi pada setiap tahun anggaran selama 5 (lima) tahun.

1.4. Sistematika Penulisan

Sistematika Rencana Strategis Kecamatan Sukorejo 2016-2021 disesuaikan dengan sistematika sebagaimana diatur dalam Peraturan Menteri Dalam Negeri Nomor 86 Tahun 2017, sebagai berikut:

BAB I. PENDAHULUAN

- 1.1. Latar Belakang
- 1.2. Landasan Hukum
- 1.3. Maksud Tujuan
- 1.4. Sistematika Penulisan

BAB II. GAMBARAN PELAYANAN PERANGKAT DAERAH

- 2.1. Tugas, Fungsi, Struktur Organisasi Perangkat Daerah
- 2.2. Sumber Daya Perangkat Daerah
- 2.3. Kinerja Pelayanan Perangkat Daerah
- 2.4. Tantangan dan Peluang Pengembangan Pelayanan Perangkat Daerah

BAB III. PERMASALAHAN DAN ISU-ISU STRATEGIS PERANGKAT DAERAH

- 3.1. Identifikasi Permasalahan Berdasarkan Tugas dan Fungsi Pelayanan Perangkat Daerah
- 3.2. Telaahan Visi, Misi dan Program Kepala Daerah dan Wakil Kepala Daerah Terpilih
- 3.3. Telaahan Renstra K/L dan Renstra Provinsi
- 3.4. Telaahan Rencana Tata Ruang Wilayah dan Kajian Lingkungan Hidup Strategis pada RPJMD
- 3.5. Penentuan Isu-isu Strategis

BAB IV. TUJUAN DAN SASARAN

BAB V. STRATEGI DAN ARAH KEBIJAKAN

BAB VI. RENCANA PROGRAM DAN KEGIATAN SERTA PENDANAAN

BAB VII. KINERJA PENYELENGGARAAN BIDANG URUSAN

BAB VIII. PENUTUP

BAB II

GAMBARAN PELAYANAN KECAMATAN SUKOREJO

2.1. Tugas, Fungsi, dan Stuktur Organisasi PD

a. Kecamatan

Dalam upaya lebih meningkatkan efektifitas dan efisiensi penyelenggaraan Pemerintahan Kecamatan di wilayah Kota Blitar telah diadakan penataan kelembagaan organisasi pemerintahan kecamatan dengan disahkannya Peraturan Daerah Kota Blitar Nomor 4 Tahun 2013 tentang Organisasi Perangkat Daerah Kota Blitar, dan sebagai penjabarannya telah ditetapkan Peraturan Walikota Blitar Nomor 77 Tahun 2016 tentang Kedudukan, Susunan Organisasi, Tugas Dan Fungsi serta Tata Kerja Kecamatan dan Kelurahan, Fungsi dan Tata Kerja Kecamatan Kota Blitar dan Peraturan Walikota Blitar Nomor 4 Tahun 2016 tentang Tugas dan Fungsi serta Tata Kerja Kecamatan Kelurahan.

Berdasarkan Peraturan Daerah tersebut maka Susunan Organisasi Tata Kerja (SOTK) Kecamatan Sukorejo dimaksud terdiri atas:

- 1) Camat;
- 2) Sekretariat dipimpin oleh Sekretaris yang membawahi:
 - Sub Bagian Program dan Kepegawaian;
 - Sub Bagian Umum, Keuangan dan Penatausahaan Barang;
- 3) Seksi Pemerintahan dan Ketentraman Ketertiban Umum (Trantibum);
- 4) Seksi Pemberdayaan Masyarakat dan Pembangunan;
- 5) Seksi Perekonomian dan Kesejahteraan Rakyat;
- 7) Seksi Pelayanan Umum.

Adapun Struktur Organisasi Tata Kerja Kecamatan Sukorejo Kota Blitar sebagai berikut:

Gambar Bagan 1:
BAGAN SUSUNAN ORGANISASI KECAMATAN

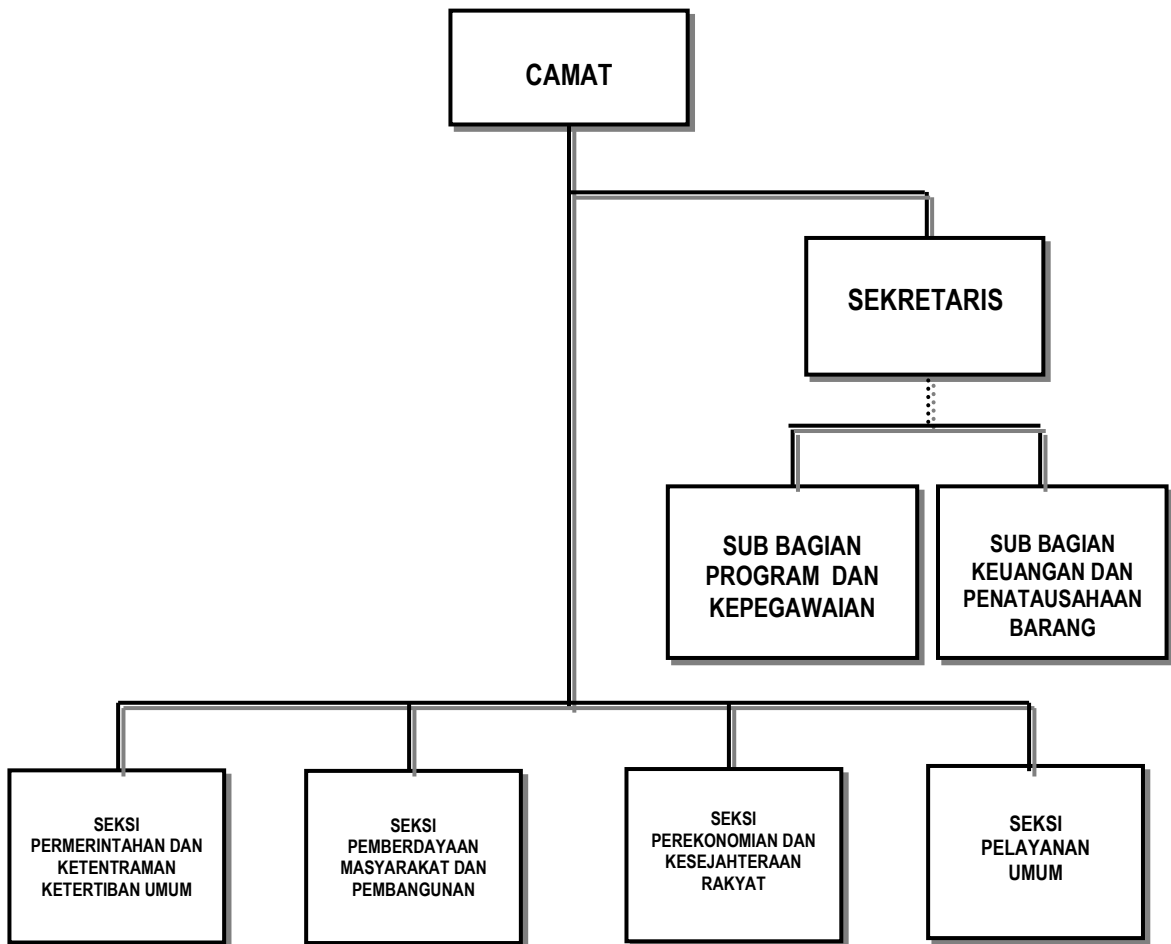

Sumber : Peraturan Walikota Blitar No. 77 Tahun 2016

Merujuk pada Struktur Organisasi Tata Kerja Kecamatan Sukorejo Kota Blitar berdasarkan Peraturan Daerah Kota Blitar Nomor 4 Tahun 2016 yang dijabarkan melalui Peraturan Walikota Blitar Nomor 77 Tahun 2016 maka Kedudukan, Susunan Organisasi, Tugas dan fungsi serta tata kerja Kecamatan dan Kelurahan adalah:

Kedudukan, Tugas, Fungsi, dan Kewenangan Kecamatan

1. KEDUDUKAN KECAMATAN :

Kecamatan merupakan perangkat daerah sebagai pelaksana teknis kewilayahan yang mempunyai wilayah kerja tertentu dalam rangka meningkatkan koordinasi penyelenggaraan pemerintahan, pelayanan publik, dan pemberdayaan masyarakat kelurahan. Kecamatan dipimpin oleh seorang

camat yang berkedudukan di bawah dan bertanggungjawab kepada Walikota melalui Sekretaris Daerah.

Camat mempunyai tugas :

- a. Menyelenggarakan tugas menyelenggarakan urusan pemerintahan umum;
- b. Mengkoordinasikan kegiatan pemberdayaan masyarakat;
- c. Mengkoordinasikan upaya penyelenggaraan ketenteraman dan ketertiban umum;
- d. Mengkoordinasikan penerapan dan penegakan Perda dan Peraturan Walikota;
- e. Mengkoordinasikan pemeliharaan prasarana dan sarana pelayanan umum;
- f. Mengkoordinasikan penyelenggaraan kegiatan pemerintahan yang dilakukan oleh perangkat daerah di tingkat kecamatan;
- g. Membina dan mengawasi penyelenggaraan kegiatan kelurahan;
- h. Melaksanakan urusan pemerintahan yang menjadi kewenangan Pemerintah Kota Blitar yang tidak dilaksanakan oleh unit kerja Pemerintahan kota Blitar yang ada di kecamatan;
- i. Melaksanakan tugas yang dilimpahkan oleh walikota untuk melaksanakan sebagian urusan pemerintahan yang menjadi kewenangan Pemerintah Kota Blitar.

2. FUNGSI KECAMATAN

Untuk menjalankan tugas sebagaimana dimaksud diatas kecamatan melaksanakan fungsi:

- a. Perumusan dan penjabaran kebijakan operasional pelaksanaan tugas umum pemerintahan kecamatan ;
- b. Pengkoordinasian operasional program-program pemerintah di wilayah kerjanya ;
- c. Penyelenggaraan urusan pemerintahan kecamatan dan pembinaan pemerintahan kelurahan ;
- d. Penyelenggaraan pelayanan umum terpadu kecamatan;
- e. Penyelenggaraan administrasi kependudukan dan pelayanan kependudukan sesuai peraturan perundangan;
- f. Pembinaan penyelenggaraan pemberdayaan masyarakat dan pembangunan;

- g. Penyelenggaraan dan pembinaan penyelenggaraan pemberdayaan masyarakat, kesejahteraan rakyat dan penanggulangan masalah sosial;
- h. Pengendalian dan pengawasan kegiatan pemerintahan serta penyelenggaraan tugas tampung tantra di wilayah kerjanya;
- i. Penyelenggaraan dan pengelolaan administrasi dan urusan rumah tangga kecamatan;
- j. Pelaksanaan pengendalian, pengawasan, dan pembinaan di bidang administrasi kepegawaian, kearsipan, ketatalaksanaan, ketatausahaan, pengelolaan anggaran, perlengkapan, kehumasan;
- k. Pelaksanaan pengembangan kemampuan organisasi meliputi pembinaan personil, administrasi umum, ketatalaksanaan dan sarana prasarana kerja;
- l. Penyelenggaraan keamanan, kebersihan, dan kenyamanan bekerja di lingkungan kantor;
- m. Penyusunan dan pelaksanaan Standar Pelayanan Publik (SPP) dan Standar Operasional Prosedur (SOP);
- n. Pelaksanaan Sistem Pengendalian Intern Pemerintah (SPIP);
- o. Pelaksanaan pengukuran Indeks Kepuasan Masyarakat (IKM) dan atau pelaksanaan pengumpulan pendapat pelanggan secara periodik yang bertujuan untuk memperbaiki kualitas pelayanan;
- p. Pengelolaan pengaduan masyarakat;
- q. Penyampaian data hasil pembangunan dan informasi lainnya terkait Kecamatan secara berkala melalui *sub domain website* Pemerintah Daerah;
- r. Pelaksanaan evaluasi dan laporan pelaksanaan tugas Kecamatan;
- s. Pelaksanaan tugas kedinasan lain yang diberikan oleh Walikota sesuai dengan tugas dan fungsinya

3. KEWENANGAN KECAMATAN

Kecamatan mempunyai kewenangan:

- a. Penetapan dan pengembangan visi, misi, tujuan, dan sasaran perumusan kebijakan teknis, penyusunan program, pengendalian, pembinaan, dan pengawasan di kecamatan dan kelurahan;

- b. Pengkoordinasian terhadap jalannya pemerintahan kecamatan, pelaksanaan pembangunan dan pembinaan kemasyarakatan;
- c. Pelaksanaan tugas di bidang pembangunan dan pembinaan kemasyarakatan yang menjadi tanggungjawabnya;
- d. Pelaksanaan usaha dalam rangka peningkatan partisipasi dan swadaya gotong royong masyarakat;
- e. Pelaksanaan kegiatan dalam rangka pembinaan ketentraman dan ketertiban wilayah;
- f. Pelaksanaan pengkoordinasian penerapan dan penegakan peraturan perundang-undangan;
- g. Pelaksanaan pengkoordinasian pemeliharaan prasarana dan fasilitas pelayanan umum;
- h. Pelaksanaan pengkoordinasian penyelenggaraan kegiatan pemerintahan di tingkat kecamatan dan kelurahan;
- i. Pelaksanaan pelayanan masyarakat yang menjadi ruang lingkup tugasnya dan atau yang belum dapat dilaksanakan pemerintahan kelurahan;
- j. Pelaksanaan tugas pembantuan terhadap pembebasan tanah milik dan pelepasan hak yang akan dipergunakan untuk kepentingan pembangunan serta peralihan status tanah sesuai peraturan perundang-undangan;
- k. penyelenggaraan fasilitasi penetapan peruntukan, proses pengalihan dan perubahan status tanah kekayaan kelurahan

Sedangkan fungsi yang melekat pada masing – masing jabatan sesuai dengan susunan organisasi adalah:

1) Sekretaris Kecamatan

Sekretaris mempunyai tugas melaksanakan pelayanan administrasi di lingkungan Kecamatan meliputi perencanaan, mengkoordinasikan tugas pada seksi, pengelolaan administrasi umum, rumah tangga, administrasi kepegawaian, kearsipan dan administrasi keuangan;

Untuk menjalankan tugas pokok tersebut Sekretariat mempunyai fungsi :

- a. pengkoordinasian perumusan kebijakan teknis berdasarkan peraturan perundang-undangan dan kebijakan Camat;
- b. pengkoordinasian dan penyiapan bahan penyusunan perencanaan dan program kerja masing-masing seksi secara terpadu;
- c. pengkoordinasian dan fasilitasi kelancaran pelaksanaan tugas dan fungsi seksi-seksi di lingkungan kecamatan;
- d. perumusan dan pelaksanaan kebijakan teknis dan penyusunan program/kegiatan Sekretariat;
- e. pengkoordinasian dan penyusunan Rencana Strategis (Renstra), Rencana Kerja (Renja) dan Rencana Kinerja Tahunan (RKT);
- f. pengkoordinasian dan penyusunan Rencana Kerja Anggaran (RKA);
- g. pengkoordinasian penyusunan dan pelaksanaan Dokumen Pelaksanaan Anggaran (DPA) dan Dokumen Perubahan Pelaksanaan Anggaran (DPPA);
- h. fasilitasi penyusunan Penetapan Kinerja (PK);
- i. pengkoordinasian internal dan eksternal serta pembinaan penyelenggaraan organisasi dan tatalaksana organisasi kecamatan;
- j. pengkoordinasian dan fasilitasi pengelolaan urusan rumah tangga dan tata usaha kecamatan;
- k. pengkoordinasian dan fasilitasi administrasi perjalanan dinas, tugas-tugas keprotokolan dan kehumasan;
- l. pengkoordinasian dan fasilitasi pengelolaan administrasi perlengkapan, sarana prasarana, keamanan kantor dan penyelenggaraan rapat-rapat dinas;
- m. pengkoordinasian dan fasilitasi pelaksanaan pembelian/pengadaan atau pembangunan aset tetap berwujud yang akan digunakan dalam rangka penyelenggaraan tugas pokok dan fungsi;
- n. fasilitasi pelaksanaan pemeliharaan barang milik daerah yang digunakan dalam rangka penyelenggaraan tugas pokok dan fungsi;

- o. fasilitasi pelaksanaan kebijakan pengelolaan barang milik daerah;
- p. pengkoordinasian pengusulan penataan organisasi, tata laksana dan produk hukum lainnya;
- q. pengkoordinasian pengelolaan sumber pendapatan asli daerah;
- r. fasilitasi pelaksanaan verifikasi Surat Pertanggungjawaban (SPJ) keuangan;
- s. pengkoordinasian penyusunan tindak lanjut hasil pemeriksaan;
- t. fasilitasi dan koordinasi penyusunan Standar Operasional Prosedur (SOP) masing-masing bidang dan Standar Pelayanan Publik (SPP);
- u. fasilitasi pelaksanaan Sistem Pengendalian Intern Pemerintah (SPIP);
- v. fasilitasi pelaksanaan pengukuran Indeks Kepuasan Masyarakat (IKM) dan/atau pelaksanaan pengumpulan pendapat pelanggan secara periodik yang bertujuan untuk memperbaiki kualitas pelayanan;
- w. fasilitasi penyusunan Laporan Akuntabilitas Kinerja Instansi Pemerintah (LAKIP), Laporan Keterangan Pertanggungjawaban Walikota (LKPJ), dan Laporan Penyelenggaraan Pemerintahan Daerah (LPPD);
- x. pengkoordinasian dan fasilitasi pengelolaan pengaduan masyarakat;
- y. penyampaian data hasil pembangunan dan informasi lainnya terkait layanan di kecamatan secara berkala melalui sub domain website Pemerintah Daerah;
- z. penyelenggaraan dan pengkoordinasian pelaksanaan pelayanan informasi dan publikasi;
- aa. penyelenggaraan, pembinaan dan pengendalian pelayanan administrasi umum, kepegawaian, dan penatausahaan keuangan;
- bb. pengkoordinasian penyusunan perencanaan, monitoring, evaluasi dan pelaporan kinerja;

- cc. pelaksanaan tugas kedinasan yang diberikan oleh Camat sesuai dengan bidang tugasnya.

2) Sub Bagian Program dan Kepegawaian

Sub Bagian Umum, Kepegawaian dan kearsipan mempunyai tugas:

- a. menyusun dan melaksanakan rencana program dan/atau kegiatan Sub Bagian Program dan Kepegawaian;
- b. menyiapkan dan menganalisa data sebagai bahan perumusan kebijakan operasional di bidang administrasi program dan kepegawaian;
- c. mengumpulkan dan menganalisa data sebagai bahan koordinasi dan pembinaan administrasi program dan kepegawaian;
- d. melaksanakan pengkoordinasian penyusunan rencana program dan rencana anggaran yang mencakup rencana anggaran operasional dan rencana anggaran kegiatan masing-masing unit di kecamatan dan kelurahan;
- e. menyusun dan melaksanakan rencana program dan/atau kegiatan administrasi pada Sub Bagian Program dan Kepegawaian;
- f. melaksanakan penyusunan Rencana Kerja Anggaran (RKA) dan Perubahan Rencana Kerja Anggaran (RKA), Dokumen Pelaksanaan Anggaran (DPA) dan Dokumen Perubahan Pelaksanaan Anggaran (DPPA) kecamatan dan kelurahan;
- g. menyusun Rencana Strategis, Rencana Kerja dan Rencana Kinerja Tahunan (RKT) dan penyusunan Penetapan Kinerja (PK);
- h. melaksanakan penyusunan dokumen perencanaan dan pelaporan kinerja;
- i. melaksanakan Sistem Pengendalian Intern Pemerintah (SPIP);
- j. menyusun Laporan Akuntabilitas Kinerja Instansi Pemerintah (LAKIP), Laporan Keterangan Pertanggungjawaban Walikota (LKPJ), Laporan Penyelenggaraan Pemerintahan Daerah (LPPD);

- k. melaksanakan monitoring dan evaluasi pelaksanaan tugas, pendataan hasil kerja serta menyusun pelaporan kinerja administrasi program dan kepegawaian;
- l. menyusun, mengelola dan memelihara data administrasi kepegawaian Kecamatan dan Kelurahan;
- m. penyusunan Standar Operasional Prosedur (SOP);
- n. melaksanakan monitoring dan evaluasi pelaksanaan tugas, pendataan hasil kerja serta menyusun pelaporan kinerja di Sub Bagian Program dan Kepegawaian;
- o. melaksanakan tugas kedinasan lain yang diberikan oleh Sekretaris sesuai dengan bidang tugasnya.

3) Sub Bagian Umum, Keuangan dan Penatausahaan Barang

Sub Bagian Keuangan dan Program mempunyai tugas:

- a. menyiapkan dan menganalisa data sebagai bahan perumusan kebijakan operasional di bidang administrasi umum, keuangan dan penatausahaan barang;
- b. mengumpulkan dan menganalisa data sebagai bahan koordinasi dan pembinaan administrasi umum, keuangan dan penatausahaan barang;
- c. melaksanakan kegiatan pelayanan administrasi umum, keuangan dan penatausahaan barang;
- d. melaksanakan dan mengelola surat-menyurat dan tata kearsipan;
- e. melaksanakan dan mengelola urusan rumah tangga, protokoler, upacara dan rapat dinas;
- f. pengelolaan administrasi perjalanan dinas dan tugas-tugas kehumasan;
- g. melaksanakan urusan keamanan, kebersihan dan tata laksana;
- h. melaksanakan pembelian/pengadaan atau pembangunan aset tetap berwujud yang akan digunakan dalam rangka penyelenggaraan tugas dan fungsi;
- i. melaksanakan pemeliharaan barang milik daerah yang digunakan dalam rangka penyelenggaraan tugas dan fungsi;
- j. melaksanakan kebijakan pengelolaan barang milik daerah;

- k. melaksanakan pemungutan retribusi jasa usaha sewa sarana prasarana di kecamatan sesuai dengan peraturan perundang-undangan;
- l. melaksanakan kegiatan pelayanan administrasi pengelolaan keuangan dan pertanggungjawaban keuangan;
- m. melaksanakan verifikasi Surat Pertanggungjawaban (SPJ);
- n. melaksanakan penatausahaan keuangan;
- o. melaksanakan pengelolaan urusan gaji pegawai;
- p. menyiapkan usulan pejabat pengelola keuangan;
- q. melaksanakan monitoring dan evaluasi pelaksanaan tugas, pendataan hasil kerja serta menyusun pelaporan kinerja Sub Bagian Umum, Keuangan dan Penatausahaan Barang;
- r. melaksanakan tugas kedinasan lain yang diberikan oleh Sekretaris Kecamatan sesuai dengan bidang tugasnya.

4) Seksi Pemerintahan dan Ketenteraman Ketertiban Umum

Pemerintahan dan Ketenteraman Ketertiban Umum mempunyai tugas:

- a. menyiapkan dan menganalisa data sebagai bahan perumusan kebijakan operasional Pemerintahan dan Ketenteraman Ketertiban Umum;
- b. mengumpulkan dan menganalisa data sebagai bahan koordinasi dan pembinaan pemerintahan dan ketenteraman ketertiban umum;
- c. menyusun dan melaksanakan rencana program dan/atau kegiatan pada Seksi Pemerintahan dan Ketenteraman Ketertiban Umum;
- d. melaksanakan inventarisasi tanah aset dan menyiapkan data sebagai bahan fasilitasi optimalisasi pemanfaatan tanah aset;
- e. Membantu penyelenggaraan Pemilihan Umum;
- f. Menyiapkan bahan koordinasi dengan Satpol PP, Polri dan atau TNI mengenai program dan kegiatan penyelenggaraan ketentraman dan ketertiban umum di wilayah kecamatan;

- g. menyiapkan data sebagai bahan penyusunan norma, standar, prosedur dan kriteria pada Seksi Pemerintahan dan Ketenteraman dan Ketertiban Umum;
- h. menyiapkan data sebagai bahan pembinaan dan administrasi pertanahan/keagrariaan;
- i. menyiapkan bahan pembinaan politik dan idiologi Negara ;
- j. menyiapkan data sebagai bahan pembinaan dan fasilitasi penyelenggaraan kerja sama antar Kelurahan dan penyelesaian perselisihan sengketa yang terjadi di Kelurahan;
- k. menyiapkan data sebagai bahan fasilitasi optimalisasi pemanfaatan tanah bekas bengkok;
- l. membantu dan memfasilitasi serta mengkoordinasikan pelaksanaan pemungutan Pajak Bumi dan Bangunan;
- m. menyiapkan data sebagai bahan pembinaan penyelenggaraan kerukunan hidup baik antar umat beragama maupun antara umat beragama dengan Pemerintah;
- n. menyiapkan bahan koordinasi dengan pemuka agama yang berada di wilayah kesra kecamatan untuk mewujudkan ketentraman dan ketertiban umum masyarakat di wilayah kecamatan;
- o. menyiapkan data sebagai bahan dan mengkoordinasikan pelaksanaan pencegahan dan penanggulangan penyalahgunaan obat, narkotika, psikotropika, zat adiktif dan bahan berbahaya lainnya;
- p. menyiapkan data sebagai bahan dan mengkoordinir pelaksanaan pencegahan serta penanggulangan bencana alam dan penanganan pengungsi;
- q. menyiapkan bahan koordinasi dengan pihak terkait dalam pelaksanaan pengamanan prasarana dan fasilitas pelayanan umum;
- r. menyiapkan dan menyusun bahan pembinaan ketentraman dan ketertiban;
- s. menyiapkan bahan koordinasi dengan satuan kerja perangkat daerah yang tugas dan fungsinya di bidang

- penegakan peraturan perundang-undangan;
- t. menyiapkan data sebagai bahan penyusunan laporan situasi dan kondisi ketentraman dan ketertiban kecamatan;
- aa. menyiapkan data sebagai bahan pembinaan dan fasilitasi penanganan perlindungan masyarakat akibat pelanggaran HAM dan masalah sosial di kecamatan;
- bb. memantau dan mengevaluasi pelaksanaan tugas serta penyusunan laporan kinerja sesuai dengan bidang tugasnya;
- cc. melaksanakan tugas kedinasan lain yang diberikan oleh Camat sesuai dengan bidang tugasnya.

5) Seksi Pemberdayaan Masyarakat dan Pembangunan

Pemberdayaan Masyarakat dan Pembangunan mempunyai tugas:

- a. menyiapkan dan menganalisa data sebagai bahan perumusan kebijakan operasional pada Seksi Pemberdayaan Masyarakat dan Pembangunan;
- b. mengumpulkan data sebagai bahan koordinasi dan pembinaan pemberdayaan masyarakat dan pembangunan;
- c. menyusun dan melaksanakan rencana program dan/atau kegiatan Seksi Pemberdayaan Masyarakat dan Pembangunan;
- d. menyiapkan data sebagai bahan penyusunan norma, standar, prosedur dan kriteria pada Seksi Pemberdayaan Masyarakat dan Pembangunan;
- e. menyiapkan data sebagai bahan pembinaan dan fasilitasi pemberdayaan masyarakat bidang pembangunan;
- f. menyiapkan data sebagai bahan fasilitasi dan pengawasan penyaluran bantuan pembangunan;
- g. menyiapkan data sebagai bahan penyusunan tata ruang wilayah kecamatan dan penyusunan profil kecamatan dan/atau kelurahan;
- h. melaksanakan fasilitasi dan menyiapkan bahan koordinasi pelaksanaan pembangunan di wilayah Kecamatan;
- i. mendorong partisipasi masyarakat untuk ikut serta dalam perencanaan pembangunan lingkup kecamatan dalam forum

- musyawarah perencanaan pembangunan di kelurahan dan kecamatan;
- j. melaksanakan penyusunan program dan pembinaan pembangunan sarana dan prasarana umum di wilayah kecamatan;
 - k. Menyiapkan data sebagai bahan pembinaan dan fasilitasi organisasi kemasyarakatan di kecamatan;
 - l. melaksanakan pembinaan dan monitoring terhadap pembangunan lingkungan hidup di kecamatan;
 - m. melaksanakan pembinaan dan pengawasan terhadap keseluruhan unit kerja baik pemerintah maupun swasta yang mempunyai program kerja dan kegiatan pemberdayaan masyarakat di wilayah kerja kecamatan;
 - n. melakukan kegiatan pelayanan teknis dan administrasi pemberdayaan masyarakat dan pembangunan;
 - o. melaksanakan pembinaan partisipasi masyarakat untuk ikut serta dalam perencanaan dan kegiatan pemberdayaan masyarakat;
 - p. melakukan pendataan hasil kerja pemberdayaan masyarakat dan pembangunan;
 - q. memantau dan mengevaluasi pelaksanaan tugas serta penyusunan laporan kinerja sesuai dengan bidang tugasnya;
 - r. pelaksanaan tugas kedinasan lain yang diberikan oleh Camat sesuai dengan bidang tugasnya.

6) Seksi Perekonomian dan Kesejahteraan Rakyat

Seksi Perekonomian dan Kesejahteraan Sosial mempunyai tugas:

- a. menyiapkan dan menganalisa data sebagai bahan perumusan kebijakan operasional dibidang Perekonomian dan Kesejahteraan Rakyat;
- b. mengumpulkan data sebagai bahan koordinasi dan pembinaan Perekonomian dan Kesejahteraan Rakyat;
- c. menyusun dan melaksanakan rencana program dan/atau kegiatan pada Seksi Perekonomian dan Kesejahteraan Rakyat;

- d. menyiapkan data sebagai bahan penyusunan norma, standar, prosedur dan kriteria pada Seksi Perekonomian dan Kesejahteraan Rakyat;
- e. melakukan inventarisasi dan menyiapkan bahan pembinaan terhadap lembaga-lembaga perekonomian masyarakat kelurahan, usaha industri kecil dan menengah;
- f. fasilitasi penyiapan bahan untuk penyusunan program dan melakukan pembinaan dalam upaya peningkatan kesehatan dan gizi masyarakat dan pemberantasan penyakit menular di kecamatan;
- g. fasilitasi penyiapan dan data serta memantau pelaksanaan peningkatan produksi Pertanian, Perkebunan, Perikanan, dan Peternakan;
- h. fasilitasi pembinaan dan monitoring terhadap usaha-usaha ketahanan pangan dan pertanian;
- i. fasilitasi pengawasan terhadap penyaluran bantuan dan pengembalian dana bergulir dalam rangka menunjang keberhasilan pembangunan di wilayah kecamatan;
- j. Melaksanakan dan mengkoordinasikan pelaksanaan program pembinaan pendidikan, kepemudaan dan olahraga di kecamatan;
- k. Menyiapkan bahan dan data sebagai dukungan pelaksanaan program penanggulangan kemiskinan;
- l. pelaksanaan program penanggulangan kemiskinan;
- m. mengkoordinasikan dan melakukan pengawasan pelaksanaan pengiriman, penyaluran dan pendistribusian bantuan-bantuan sosial;
- n. melakukan kegiatan pelayanan teknis dan administrasi Perekonomian dan Kesejahteraan Rakyat;
- o. memantau dan mengevaluasi pelaksanaan tugas serta penyusunan laporan kinerja sesuai dengan bidang tugasnya;
- p. melaksanakan tugas kedinasan lain yang diberikan oleh Camat sesuai dengan bidang tugasnya.

8) Seksi Pelayanan Umum

Seksi Pelayanan Umum mempunyai tugas:

- a. menyiapkan dan menganalisa data sebagai bahan perumusan kebijakan operasional dibidang pelayanan publik;
- b. mengumpulkan data sebagai bahan koordinasi dan pembinaan pelayanan publik;
- c. menyusun dan melaksanakan rencana program dan/atau kegiatan pada Seksi Pelayanan Umum;
- d. menyiapkan data sebagai bahan penyusunan norma, standar, prosedur dan kriteria pelayanan publik di Kecamatan dan Kelurahan;
- e. menyiapkan dan mengevaluasi data sebagai bahan pembinaan penyusunan monografi kecamatan;
- f. Melaksanakan penyusunan, pengolahan dan pemeliharaan data dalam rangka peningkatan pelayanan kependudukan;
- g. Menyusun dan melaksanakan sosialisasi tentang mekanisme, prosedur dan persyaratan (standar pelayanan prima) kepada masyarakat;
- h. Melaksanakan pengukuran Indeks Kepuasan Masyarakat (IKM) dan/atau melaksanakan pengumpulan pendapat pelanggan secara periodik yang bertujuan untuk memperbaiki kualitas pelayanan;
- i. melaksanakan percepatan pencapaian standar pelayanan publik di wilayahnya;
- j. melaksanakan pembinaan, pengawasan dan evaluasi pelaksanaan pelayanan masyarakat;
- k. melaksanakan pengumpulan data pengaduan dan menyiapkan bahan koordinasi pengaduan terhadap pelayanan masyarakat;
- l. melaksanakan pengelolaan data/ dokumentasi pelayanan publik;
- m. melakukan kegiatan pelayanan teknis dan administrasi pelayanan umum;
- n. memantau dan mengevaluasi pelaksanaan tugas serta penyusunan laporan kinerja sesuai dengan bidang tugasnya;

- o. melaksanakan tugas kedinasan lain yang diberikan oleh Camat sesuai dengan bidang tugasnya.

b. Kelurahan

Berdasarkan Peraturan Walikota Blitar Nomor 4 Tahun 2016 tentang Pembentukan dan Susunan Perangkat Daerah maka dipandang perlu menetapkan kedudukan, susunan organisasi, tugas dan fungsi serta tata kerja Kecamatan dan Kelurahan Kota Blitar, maka susunan organisasi kelurahan terdiri atas:

- 1) Lurah,
- 2) Sekretariat dipimpin oleh Sekretaris,
- 3) Seksi Pemerintahan dan Ketentraman Ketertiban Umum,
- 4) Seksi Pemberdayaan Masyarakat dan Pembangunan,
- 5) Seksi Perekonomian dan Kesejahteraan Rakyat.

Adapun Bagan Struktur Organisasi Tata Kerja Pemerintah Kelurahan di Kota Blitar sebagai berikut :

Gambar Bagan 2: STRUKTUR ORGANISASI KELURAHAN

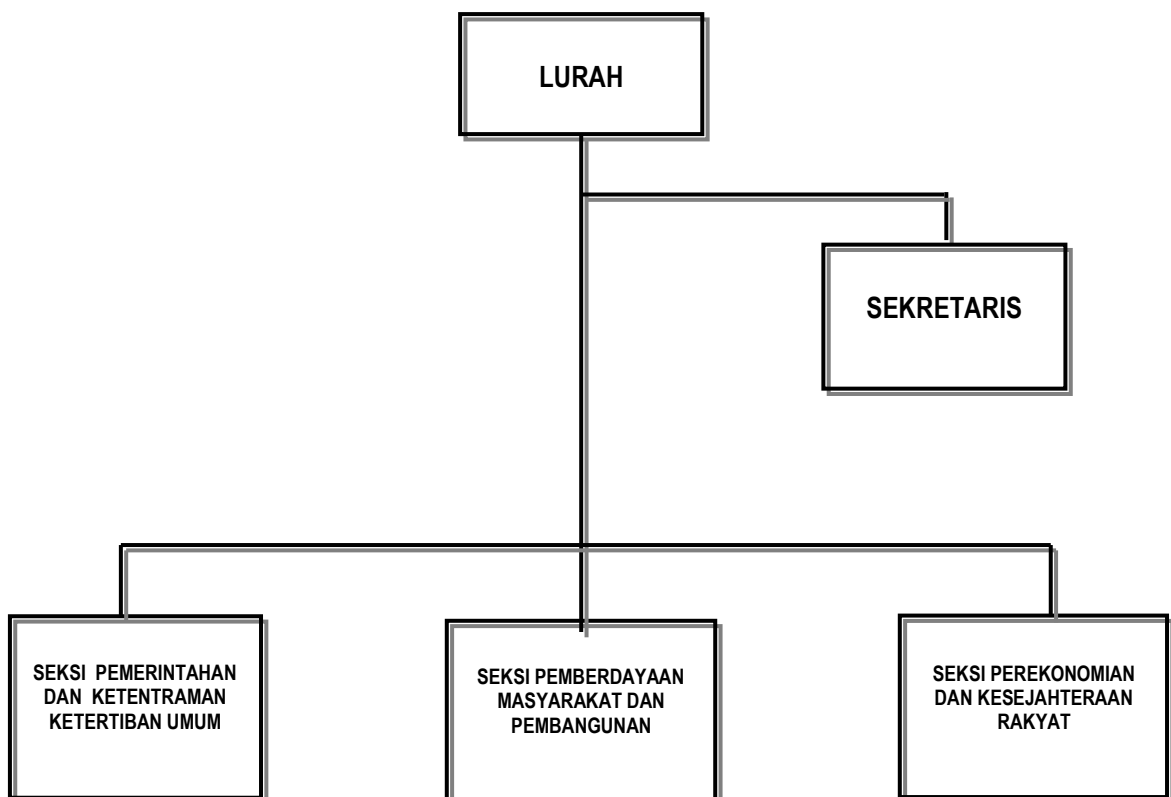

Sumber : Peraturan Walikota Blitar No. 77 Tahun 2016

Menunjuk pada pengaturan organisasi dan tata kerja Kecamatan Sukorejo Kota Blitar yang berdasarkan kepada Peraturan Daerah Kota Blitar Nomor 4 Tahun 2016 yang dijabarkan melalui Peraturan Walikota Blitar Nomor 77 Tahun 2016 maka kedudukan, tugas pokok dan fungsi Kelurahan adalah:

1. Kedudukan Kelurahan:

Kelurahan merupakan Organisasi Kelurahan dalam wilayah kecamatan yang mempunyai wilayah kerja tertentu, Kelurahan dipimpin oleh seorang Lurah yang berkedudukan di bawah dan bertanggungjawab kepada Walikota melalui Camat.

2. Tugas Kelurahan:

Menyelenggarakan, memimpin, mengkoordinasikan, membina dan mengendalikan penyelenggaraan tugas dan fungsi Kelurahan, berdasarkan peraturan perundang-undangan dan kebijakan Walikota.

3. Untuk menjalankan tugas, Kecamatan melaksanakan fungsi:

- a. perumusan kebijakan operasional pelaksanaan tugas umum pemerintahan kelurahan;
- b. penyelenggaraan pelayanan pemerintahan dan administrasi kependudukan di kelurahan;
- c. pengkoordinasian dan fasilitasi kesejahteraan rakyat dan penanggulangan masalah sosial;
- d. pengkoordinasian dan fasilitasi pemberdayaan masyarakat, pemberdayaan masyarakat dan pembangunan;
- e. pengkoordinasian pengelolaan sumber pendapatan asli daerah;
- f. penyelenggaraan dan pengelolaan administrasi dan urusan rumah tangga kelurahan;
- g. pelaksanaan pengendalian, pengawasan, dan pembinaan di bidang kearsipan, ketetatalaksanaan, ketatausahaan, pengelolaan anggaran, perlengkapan,

- kehumasan;
 - h. pelaksanaan pengembangan kemampuan organisasi meliputi administrasi umum, ketatalaksanaan dan sarana prasarana kerja;
 - i. penyelenggaraan keamanan, kebersihan, dan kenyamanan bekerja di lingkungan kantor;
 - j. penyusunan dan pelaksanaan Standar Pelayanan Publik (SPP) dan Standar Operasional Prosedur (SOP);
 - k. pelaksanaan Sistem Pengendalian Intern Pemerintah (SPIP);
 - l. pelaksanaan pengukuran Indeks Kepuasan Masyarakat (IKM) dan/atau pelaksanaan pengumpulan pendapat pelanggan secara periodik yang bertujuan untuk memperbaiki kualitas pelayanan;
 - m. pengelolaan pengaduan masyarakat;
 - n. penyampaian data hasil pembangunan dan informasi lainnya terkait kelurahan secara berkala melalui *sub domain website* Pemerintah Daerah;
 - o. pelaksanaan evaluasi dan laporan pelaksanaan tugas kelurahan; dan
 - p. pelaksanaan tugas kedinasan lain yang diberikan oleh Walikota sesuai dengan tugas dan fungsinya.
3. Kewenangan Kelurahan:
- Selain tugas sebagaimana tersebut di atas Camat melaksanakan kewenangan pemerintahan yang dilimpahkan oleh Walikota untuk menangani sebagian urusan otonomi daerah yang meliputi aspek:
- a. penetapan dan pengembangan visi, misi, tujuan dan sasaran perumusan kebijakan teknis, penyusunan program, pengendalian, pembinaan dan pengawasan di kelurahan;
 - b. pengkoordinasian terhadap jalannya pemerintahan kelurahan, pelaksanaan pembangunan dan pembinaan kemasyarakatan;
 - c. pelaksanaan tugas di bidang pembangunan yang

- menjadi tanggungjawabnya;
- d. pelaksanaan usaha dalam rangka peningkatan partisipasi dan swadaya gotong royong masyarakat;
 - e. pelaksanaan kegiatan dalam rangka pembinaan ketentraman dan ketertiban wilayah;
 - f. penyelenggaraan kegiatan pengelolaan eks tanah bengkok serta pemungutan Pajak bumi dan Bangunan.

Sedangkan fungsi yang melekat pada masing-masing jabatan sesuai dengan susunan organisasi adalah:

1. Sekretaris Kelurahan

Sekretariat Kelurahan sebagaimana dimaksud mempunyai tugas:

- a. mengkoordinasikan perumusan kebijakan teknis berdasarkan peraturan perundang-undangan dan kebijakan Lurah;
- b. mengkoordinasikan perencanaan program kerja masing-masing seksi secara terpadu;
- c. mengkoordinasikan dan fasilitasi kelancaran pelaksanaan tugas dan fungsi seluruh unsur di lingkungan Kelurahan;
- d. merumuskan kebijakan teknis dan penyusunan program/kegiatan Kelurahan;
- e. menyusun Rencana Kerja Anggaran (RKA) dan perubahan Rencana Kerja Anggaran (PRKA);
- f. menyusun dan melaksanakan Dokumen Pelaksanaan Anggaran (DPA) dan Dokumen Perubahan Pelaksanaan Anggaran (DPPA);
- g. mengkoordinasikan internal dan eksternal serta pembinaan penyelenggaraan organisasi dan tatalaksana organisasi Kelurahan;
- h. mengelola urusan rumah tangga, tata usaha dan kehumasan serta keprotokolan;
- i. mengelola administrasi perlengkapan, sarana prasarana, keamanan kantor dan penyelenggaraan rapat-rapat Kelurahan;

- j. melaksanakan pembelian/pengadaan atau pembangunan aset tetap berwujud yang akan digunakan dalam rangka penyelenggaraan tugas dan fungsi;
- k. melaksanakan pemeliharaan barang milik daerah yang digunakan dalam rangka penyelenggaraan tugas dan fungsi;
- l. menyelenggarakan, membina dan mengendalikan pelayanan administrasi umum, kearsipan dan penatausahaan keuangan;
- m. membantu mengelola administrasi kepegawaian di kelurahan;
- n. melaksanakan pemungutan retribusi jasa usaha sewa sarana prasarana di kelurahan sesuai dengan peraturan perundang – undangan;
- o. mengkoordinasikan penyusunan tindak lanjut hasil pemeriksaan;
- p. melaksanakan fasilitasi dan koordinasi penyusunan Standar Operasional Prosedur (SOP) dan pelaksanaan Standar Pelayanan Publik (SPP);
- q. melaksanakan Sistem Pengendalian Intern Pemerintah (SPIP);
- r. menyampaikan data hasil pembangunan dan informasi lainnya terkait layanan Kelurahan secara berkala melalui *sub domain website* Pemerintah Daerah;
- s. mengkoordinasikan penyusunan perencanaan, monitoring, evaluasi dan pelaporan kinerja Kelurahan;
- t. melaksanakan tugas kedinasan yang diberikan oleh Lurah sesuai dengan bidang tugasnya.

2. Seksi Pemerintahan dan Ketentraman Ketertiban Umum

Seksi Pemerintahan dan Ketentraman Ketertiban Umum mempunyai tugas ;

- a. menyiapkan dan menganalisa data sebagai bahan perumusan kebijakan operasional dan bahan koordinasi di bidang pemerintahan dan Ketentraman Ketertiban Umum;

- b. menyusun dan melaksanakan rencana program dan/atau kegiatan pemerintahan dan Ketenteraman Ketertiban Umum;
- c. menyiapkan bahan penyusunan norma, standar, prosedur dan kriteria pemerintahan dan Ketenteraman Ketertiban Umum;
- d. melakukan pelayanan administrasi kependudukan, pemerintahan dan Ketenteraman Ketertiban Umum;
- e. melaksanakan penyusunan monografi kelurahan;
- f. melaksanakan inventarisasi tanah aset dan menyiapkan data sebagai bahan fasilitasi optimalisasi pemanfaatan tanah aset;
- g. membantu pelaksanaan tugas-tugas di bidang administrasi pertanahan sesuai dengan peraturan perundangan yang berlaku;
- h. fasilitasi kegiatan pemilihan umum;
- i. membantu dan memfasilitasi serta mengkoordinasikan pelaksanaan Pemungutan PBB;
- j. meningkatkan kualitas dan percepatan pelayanan pemerintahan kepada masyarakat;
- k. melakukan kegiatan teknis dan administrasi pemerintahan dan ketenteraman ketertiban umum;
- l. menyiapkan bahan koordinasi dengan pihak terkait dalam pelaksanaan pengamanan prasarana dan fasilitas pelayanan umum;
- m. Menyiapkan bahan koordinasi dengan Satpol PP, Polri dan atau TNI mengenai program dan kegiatan penyelenggaraan ketentraman dan ketertiban umum di wilayah kelurahan;
- n. melakukan pengamanan akibat bencana alam dan bencana lainnya;
- o. menyiapkan bahan pembinaan kerukunan warga;
- p. melaksanakan pembinaan dan pengendalian Satuan perlindungan masyarakat (linmas);
- q. menyiapkan dan melaksanakan koordinasi dengan instansi terkait, pemuka agama dan tokoh masyarakat dalam upaya mewujudkan ketentraman dan ketertiban umum;
- r. melakukan pendataan hasil kerja kegiatan pemerintahan dan ketentraman ketertiban umum;

- s. memantau dan mengevaluasi pelaksanaan tugas serta menyusun laporan kinerja sesuai dengan bidang tugasnya;
- t. melaksanakan tugas kedinasan lain yang diberikan oleh Lurah sesuai dengan bidang tugasnya.

3. Seksi Pemberdayaan Masyarakat dan Pembangunan

Seksi Pemberdayaan Masyarakat dan Pembangunan mempunyai tugas;

- a. Menyiapkan dan menganalisa data sebagai bahan perumusan kebijakan operasional dan bahan koordinasi di bidang pemberdayaan masyarakat dan pembangunan;
- b. mengumpulkan dan menganalisa data sebagai bahan koordinasi dan pembinaan pemberdayaan masyarakat dan pembangunan;
- c. menyusun dan melaksanakan rencana program dan/atau kegiatan pemberdayaan masyarakat dan pembangunan;
- d. menyiapkan bahan penyusunan norma, standar, prosedur dan kriteria pemberdayaan masyarakat dan pembangunan;
- e. Mendorong partisipasi masyarakat untuk ikut serta dalam perencanaan pemberdayaan masyarakat dan pembangunan dalam forum musrenbang di kelurahan;
- f. Menyiapkan data sebagai bahan penyusunan tata ruang wilayah kecamatan dan penyusunan profil kelurahan;
- g. Melaksanakan pembinaan, pengawasan dan evaluasi terhadap keseluruhan unit kerja baik pemerintah maupun swasta yang mempunyai program kerja dan kegiatan pemberdayaan masyarakat di wilayah kerja kelurahan;
- h. melakukan kegiatan pelayanan teknis dan administrasi pemberdayaan masyarakat dan pembangunan;
- i. menyiapkan bahan pembinaan peningkatan swadaya dan partisipasi masyarakat dalam bidang pemberdayaan masyarakat dan pembangunan;
- j. menyiapkan bahan koordinasi pelaksanaan dan mengelola pemanfaatan, pelestarian serta mengembangkan hasil-hasil pembangunan;
- k. melaksanakan pengawasan dan pengendalian terhadap

- pengelolaan sumber daya alam agar tidak terjadi pencemaran dan kerusakan Lingkungan hidup;
- l. melaksanakan pembinaan, pengembangan dan pengendalian terhadap peran serta lembaga kemasyarakatan dalam pembangunan;
 - m. melaksanakan penyusunan program dan pembinaan pembangunan sarana dan prasarana umum di wilayah kelurahan;
 - n. Menyiapkan data sebagai bahan pembinaan dan fasilitasi organisasi kemasyarakatan di kelurahan;
 - o. Fasilitasi dan koordinasi keperansertaan pada even – even daerah dan hari besar nasional serta peningkatan nilai – nilai luhur kebangsaan;
 - p. melaksanakan monitoring, evaluasi dan melaporkan pelaksanaan program pembangunan di wilayah Kelurahan;
 - q. memantau dan mengevaluasi pelaksanaan tugas serta penyusunan laporan kinerja sesuai dengan bidang tugasnya ;
 - r. melaksanakan tugas kedinasan lain yang diberikan oleh Lurah sesuai dengan bidang tugasnya.

4. Seksi Perekonomian dan Kesejahteraan Rakyat

Seksi Perekonomian dan Kesejahteraan Rakyat mempunyai tugas:

- a. Menyiapkan dan menganalisa data sebagai bahan perumusan kebijakan operasional dan bahan koordinasi di bidang perekonomian dan kesejahteraan rakyat;
- b. penyusunan rencana program dan/atau kegiatan perekonomian dan kesejahteraan rakyat;
- c. penyiapan bahan penyusunan norma, standar, prosedur dan kriteria perekonomian dan kesejahteraan rakyat;
- d. Menyiapkan bahan untuk penyusunan program dan melakukan pembinaan dalam upaya peningkatan kesehatan dan gizi masyarakat dan pemberantasan penyakit menular di kecamatan;
- e. Melaksanakan koordinasi, pendataan dan pemantauan penyaluran bantuan sosial;

- f. Menyiapkan bahan dan data sebagai dukungan pelaksanaan program penanggulangan kemiskinan;
- g. Menyiapkan bahan dan data sebagai dukungan pelaksanaan program penanggulangan kemiskinan;
- h. melaksanakan pembinaan, pengembangan dan pemantauan kegiatan perindustrian, perdagangan, koperasi, usaha kecil, mikro dan menengah (UKM), peternakan, pertanian, perkebunan, dan perikanan di kelurahan;
- i. menyiapkan bahan pemberdayaan perkoperasian, pengusaha ekonomi lemah dan kegiatan perekonomian lainnya di kelurahan;
- j. Melakukan inventarisasi dan menyiapkan bahan pembinaan terhadap lembaga-lembaga perekonomian masyarakat, usaha industri kecil dan menengah;
- k. Melaksanakan dan mengkoordinasikan pelaksanaan program dan pemberdayaan masyarakat di bidang keagamaan, kesehatan, pendidikan, kebudayaan, sosial, kepemudaan dan olahraga;
- l. melaksanakan pengawasan terhadap penyaluran bantuan dan pengembalian dana bergulir dalam rangka menunjang keberhasilan pembangunan di wilayah kelurahan;
- m. melakukan pengumpulan dan penyaluran bantuan terhadap korban bencana alam dan bencana lainnya;
- n. melakukan kegiatan pelayanan teknis dan administrasi perekonomian dan kesejahteraan rakyat;
- o. pemantauan dan pengevaluasian pelaksanaan tugas serta menyusun laporan kinerja sesuai dengan bidang tugasnya;
- p. pelaksanaan tugas kedinasan lain yang diberikan oleh Lurah sesuai dengan bidang tugasnya.

2.2. Sumber Daya Kecamatan Sukorejo

2.2.1. Sumber Daya Manusia

Salah satu sumber daya Organisasi yang dapat menggerakkan suatu organisasi adalah dukungan personil baik kualitas maupun kuantitas. Demikian juga dalam penyelenggaraan tugas di Kecamatan tidak terlepas dari aparat

yang mendukung baik secara kuantitas maupun kualitas. Adapun data personil Kecamatan Sukorejo sebagaimana berikut:

Tabel 2.2.1.1

Jumlah Pegawai Kecamatan Sukorejo berdasarkan Jenis Kelamin

No.	Jenis Kelamin	PNS	Non PTT selain PNS	Jml
1.	Laki-Laki	39	11	50
2.	Perempuan	36	-	36
Jumlah		75	11	86

Sumber: Data Kepegawaian Kecamatan Sukorejo, 2017

Tabel 2.2.1.2

Data Pegawai Kecamatan Sukorejo Menurut Golongan

No.	Gol. Ruang	Kec. Sukorejo	Kel. Pakunden	Kel. Blitar	Kel. Tlumpu	Kel. Turi	Kel. Karang Sari	Kel. Sukorejo	Kel. Tanjungsari	Jumlah
1	IV	2	-	-	-	-	-	-	-	2
2	III	11	5	6	6	5	5	6	5	49
3	II	6	3	1	2	2	3	2	4	23
4	I	1	-	-	-	-	-	-	-	1
6	Non PTT Selain PNS	4	1	1	1	1	1	1	1	11
Jumlah		24	9	8	9	8	9	9	10	86

Sumber : Data Kepegawaian Kecamatan Sukorejo, 2017

Tabel 2.2.1.3

Data Pegawai Kecamatan Sukorejo berdasarkan Pendidikan

No.	Pendidikan	Kecamatan Sukorejo	Kelurahan Pakunden	Kelurahan Blitar	Kelurahan Tlumpu	Kelurahan Turi	Kelurahan Karang Sari	Kelurahan Sukorejo	Kelurahan Tanjungsari	Jml
1	SI	11	1	4	-	3	3	4	1	28
2	D- III	3	1	-	1	-	-	-	-	4
3	SMA	5	7	4	8	5	6	5	9	49
4	SMP	3	-	-	-	-	-	-	-	3
6	SD	2	-	-	-	-	-	-	-	2
Jumlah		27	9	8	9	5	9	9	10	86

Sumber : Data Kepegawaian Kecamatan Sukorejo, 2017

Dalam rangka meningkatkan kualitas pelayanan kepada masyarakat dengan daya dukung personil, maka dilakukan pembinaan personil yang diarahkan pada peningkatan kinerja masing-masing individu dalam mengemban tugas dan kewajiban yang dibebankan sesuai dengan posisi masing-masing baik sebagai pejabat struktural maupun staf. Sebagai realisasi kebijaksanaan tersebut diadakan pembinaan rutin terhadap perangkat Kecamatan, serta diterapkan sistem pengawasan melekat oleh masing-masing atasannya yang hasilnya diwujudkan dalam bentuk SKP setiap akhir tahun (bulan Desember). Dengan dasar SKP tersebut seorang perangkat kecamatan akan dinilai kinerjanya sebagai bahan evaluasi dalam peningkatan kerjanya serta untuk dapat dipromosikan memperoleh kenaikan pangkat reguler ataupun pilihan dan menduduki jabatan tertentu pada tingkat Kecamatan ataupun di jajaran Pemerintah Kota Blitar.

Dalam pembinaannya masing-masing jabatan diarahkan untuk dapat melaksanakan tugas dan kewajiban sesuai dengan beban tugas yang telah dibebankan oleh ketentuan perundang-undangan yang berlaku, disamping melaksanakan tugas-tugas lainnya, seperti pelaksanaan tugas yang termasuk dalam lingkup tugas pembantuan dan tugas-tugas yang diperintahkan oleh atasan.

2.2.2. Sarana dan Prasarana

Kecamatan Sukorejo Kota Blitar telah dilengkapi Sarana dan Prasarana yang diharapkan mampu mendukung pelaksanaan tugas dan fungsinya sehingga mampu menciptakan suasana kerja dan lingkungan yang cukup kondusif

Adapun jenis sarana dan prasarana yang dimiliki sampai saat ini, sebagaimana tabel berikut:

Tabel 2.2.2.1

Data Sarana dan Prasarana Kecamatan Sukorejo

No	Jenis Sarana dan Prasarana	Jumlah
1.	Tanah	3.086 M ²
2.	Gedung	4 Unit
3.	Toyota Avanza	1 unit
4.	Isuzu Panther	1 unit
5.	Kijang Pick up	1 unit
6.	Sepeda Motor Suzuki	1 unit
7.	Sepeda Motor Honda Win	2 unit
8.	Sepeda Motor Honda Legenda	1 unit
9.	Sepeda Motor Honda Supra X	1 unit
10.	Sepeda Motor Yamaha Mio	1 unit
11.	Meja Tulis ½ biro	32 Buah
12.	Meja Tulis 1 biro	4 Buah
13.	Kursi Kayu	28 Buah
14.	Kursi Tamu/Spon + Kayu	5 set
15.	Kursi Putar	12 Buah
16.	Kursi Chitose	200 Buah
17.	Almari Arsip Kayu	3 Buah
18.	Almari Arsip Besi/Feeling Kabinet	14 Buah
19.	Almari Arsip Kaca	3 Buah
20.	Almari Sorok kayu	2 Buah
21.	Meja Rapat Kayu	6 Buah
22.	Mesin Ketik Manual	2 Buah
23.	Pesawat Telepon	8 Buah
24.	Computer	14 Unit
25.	Televisi	4 Buah
26.	Printer	13 Buah
27.	HT	5 Buah
28.	Wireless	1 Buah
29.	Jam Dinding	10 Buah
30.	Kursi Kayu Panjang	6 Buah
31.	AC	6 Buah
32.	Kamera CCTV	6 Buah
33.	Tempat Tidur	1 unit
34.	Meja makan	1 unit
35.	Kompas Gas	1 Buah
36.	Brankas	2 unit
37.	Pemadam Api	1 unit
38.	Sound system	1 unit

KELURAHAN PAKUNDEN

No	Jenis Sarana dan Prasarana	Jumlah
1.	Sepeda Motor R2	5 Buah
2.	Sepeda Motor R3	1 Buah
3.	Sepeda Motor Yamaha Mio	1 Buah
4.	Leptop	3 Buah
5.	Komputer PC	1 Buah
6.	Printer	4 Buah
7.	AC	2 Buah
8.	Kipas Angin	2 Buah
9.	Televisi	2 Buah
10.	Meja Kerja	8 Buah
11.	Kursi Kerja	8 Buah
12.	Meja Rapat	4 Buah
13.	Kursi Rapat	125 Buah
14.	Lemari	5 Buah
15.	Telepon	1 Buah
16.	Meja Kursi Tamu	2 Stel
17.	Brankas	1 Buah
18.	Scaner	1 Buah
19.	Handytalky (HT)	3 Buah
20.	Camera	1 Buah
21.	LCD Proyektor	1 Buah
22.	Papan Pengumuman	2 Unit

KELURAHAN BLITAR

No	Jenis Sarana dan Prasarana	Jumlah
1	Rak Tanaman	2 Buah
2	Filing Kabinet	1 Buah
3	Kipas Angin Wall Fan 16"	6 Buah
4	Kipas Angin Baling Baling 16"	6 Buah
5	Papan Nama Ruang kantor	9 Buah
6	Wireless	2 Unit
7	Meja telepon	1 Buah
8	Rak Penjepit Koran	2 Buah

No	Jenis Sarana dan Prasarana	Jumlah
9	Almari Kayu Jati	2 Buah
10	Korden	1 set
11	Laptop Core I3 2350 m, Prosesor	1 unit
12	Sound system	1 unit
19	Gedung kantor kelurahan Blitar	1 unit
20	Pintu/kusen/jendela	1 buah
21	UPS	1 buah
22	UPS Supreme	3 buah
23	Kompas Gas	1 buah
24	Printer Canon IP 2770	1 buah
25	Printer	1 buah
26	Hard Disk Eksternal	1 buah
27	Printer Epson L110	1 buah
28	Printer Epson L200	1 buah
29	Tv Monitor LCD 24"	1 buah
30	Kursi tamu	1 set
31	Handycam Nikon P.100	1 Unit
32	Ac merk Changhong	1 unit
33	Komputer c225 57305668	1 unit
34	Komputer LCD 18,5"	1 unit
35	Laptop Thosiba	1 unit
36	Printer HP Pavilion 110-050L	1 buah
37	Sepeda Motor	4 unit
38	Kendaraan roda 3 VIAR	1 unit
39	Printer Epson L110	1 Unit
40	Printer Epson L220	1 Unit

KELURAHAN TLUMPU

No	Jenis Sarana dan Prasarana	Jumlah
1	Tanah	22 bidang
2	Bangunan	3 bidang
3	AC Split 1PK	1 buah
4	Komputer	4 buah
5	Laptop	5 buah
6	Handycam Sony/ DCR	1 buah
7	Televisi	5 buah
8	Sound System	2 buah

No	Jenis Sarana dan Prasarana	Jumlah
9	Meja Pelayanan	1 buah
10	Almari Buku Kayu	3 buah
11	Almari Buku Kaca	2 buah
12	Bufet Arsip	1 buah
13	Filing Kabinet Besi	4 buah
14	Filing Kabinet Plastik	6 buah
15	Meja Kerja	11 buah
16	Kursi Kerja	12 buah
17	Meja Kerja Panjang	4 buah
18	Meja Kursi Tamu	3 buah
19	Genset	1 buah
20	Tabung Pemadam Kebakaran	1 buah
21	Sepeda Motor Roda 2	5 buah
22	Sepeda Motor Roda 3	1 buah

KELURAHAN TURI

No	Jenis Sarana dan Prasarana	Jumlah
1.	Sepeda Motor R2	5 Buah
2.	Sepeda Motor R3	2 Buah
3	Sepeda Motor Yamaha Mio	1 Buah
4.	Leptop	5 Buah
5.	Komputer PC	1 Buah
6.	Printer	5 Buah
7.	AC	2 Buah
8.	Kipas Angin	11 Buah
9.	Televisi	4 Buah
10.	Meja Kerja	9 Buah
11.	Kursi Kerja	9 Buah
12.	Meja Rapat	7 Buah
13.	Kursi Rapat	145 Buah
14.	Lemari	13 Buah
15.	Telepon	2 Buah
16.	Meja Kursi Tamu	3 Stel
17.	Brankas	2 Buah
18.	Scaner	1 Buah
19.	Handytalky (HT)	5 Buah
20.	Camera	1 Buah

No	Jenis Sarana dan Prasarana	Jumlah
21.	LCD Proyektor	1 Buah
22.	Papan Pengumuman	2 Unit

KELURAHAN KARANGSARI

No	Jenis Sarana dan Prasarana	Jumlah
1.	Sepeda Motor R2	5 Buah
2.	Sepeda Motor R3	1 Buah
3.	Sepeda Motor Yamaha Mio	1 Buah
4.	Leptop	3 Buah
5.	Komputer PC	3 Buah
6.	Printer	4 Buah
7.	AC	2 Buah
8.	Kipas Angin	21 Buah
9.	Televisi	2 Buah
10.	Meja Kerja	8 Buah
11.	Kursi Kerja	8 Buah
12.	Meja Rapat	4 Buah
13.	Kursi Rapat	125 Buah
14.	Lemari	5 Buah
15.	Telepon	1 Buah
16.	Meja Kursi Tamu	2 Stel
17.	Brankas	1 Buah
18.	Scaner	1 Buah
19.	Handytalky (HT)	3 Buah
20.	Camera	1 Buah
21.	LCD Proyektor	1 Buah
22.	Papan Pengumuman	2 Unit

KELURAHAN SUKOREJO

No	Jenis Sarana dan Prasarana	Jumlah
1.	Tanah	10 bidang
2.	Bangunan Gedung	1 buah
3.	Sepeda Motor	6 buah
4.	Sepeda	1 buah
5.	Genset Sakura	1 buah
6.	Mesin Ketik	3 buah
7.	Kalkulator	4 buah

No	Jenis Sarana dan Prasarana	Jumlah
8.	Filling Kabinet	6 buah
9.	Brandkas	1 buah
10.	Papan visual	1 buah
11.	Mesin Tulis	1 buah
12.	Umbul-umbul Merah Putih	1 buah
13.	Umbul-umbul	6 buah
14.	Almari besi/metal	1 buah
15.	Almari KK	1 buah
16.	Almari arsip	6 buah
17.	Kursi kayu	3 buah
18.	Size/kursi tamu	1 buah
19.	Tempat tidur	1 buah
20.	Meja rapat	10 buah
21.	Meja tulis	8 buah
22.	Meja podium	1 buah
23.	Meja panjang	1 buah
24.	Kursi putar	7 buah
25.	Kursi plastik	175 buah
26.	Meja komputer	1 buah
27.	Jam dinding	2 buah
28.	Keset ijuk	2 buah
29.	Sapu ijuk	2 buah
30.	Sapu lidi	1 buah
31.	Kemoceng	3 buah
32.	Cikrak plastik	1 buah
33.	Kain pel biru	3 buah
34.	Sound sistem	1 buah
35.	Mic MD 26	2 buah
36.	Lampu hias	4 buah
37.	Gambar Garuda	3 buah
38.	Lambang Garuda Pancasila	2 buah
39.	Gambar Wakil Presiden	3 buah
40.	Gambar Presiden	3 buah
41.	Foto Presiden dan Wakil	2 buah
42.	Lambang Korpri	1 buah
43.	Bak sampah	2 buah
44.	Keranjang sampah	4 buah

No	Jenis Sarana dan Prasarana	Jumlah
45.	Komputer	2 buah
46.	Komputer PC	1 buah
47.	Komputer Note Book	6 buah
48.	Printer Canon IP 2770	6 buah
49.	Printer Canon MP 258	2 buah
50.	Kelengkapan komputer	2 buah
51.	Card Readerd	1 buah
52.	Flash Disk 1 GB	2 buah
53.	Catridge Black	2 buah
54.	Catridge Warna	2 buah
55.	Moese optical USB	2 buah
56.	Flash Disk 2 GB	3 buah
57.	Meja kerja	6 buah
58.	Kursi staf	4 buah
59.	Camera digital	1 buah
60.	Pesawat telepon	1 buah
61.	Kabel	10 buah
62.	Peta kelurahan	1 buah
63.	Gunting rumput	1 buah
64.	Televisi	2 buah
65.	Speaker Wheelen	1 buah

KELURAHAN TANJUNGSARI

NO.	Jenis Sarana dan Prasarana	Jumlah
1	Peralatan P3K	1 buah
2	Kentongan	1 buah
3	Kursi Kerja Eselon IV	2 unit
4	Papan Nama RT/RW	38 buah
5	Mesin Ketik Manual	1 unit
6	Printer	16 unit
7	Lemari Kayu untuk File	4 unit
8	Meja Kerja Pegawai	15 unit
9	Lemari Kaca	3 unit
10	Mimbar/Podium	1 unit
11	Antena MF/MW Transportable	1 unit
12	Cassete Recorder	1 unit
13	Scaner	2 unit

NO.	Jenis Sarana dan Prasarana	Jumlah
14	Handy Talki (HT)	3 unit
15	Brankas	1 unit
16	Televisi	2 unit
17	Sepeda	2 unit
18	Papan nama Kelurahan	1 unit
19	Pesawat RIC	1 Unit
20	Meja Tamu Biasa	2 unit
21	Personal Computer (PC)	4 Unit
22	Sepeda Motor	4 unit
23	Meja Rapat	4 unit
24	Monitor	1 unit
25	UPS	2 unit
26	Maket/Miniatur/Diorama	1 unit
27	Kanopi Solar Lite	1 paket
28	Kipas Angin	1 unit
29	Radio Acces Point	1 unit
30	Mesin Absensi (Finger Print)	1 unit
31	Sekat Ruangan (Pagar Kawat Berduri)	1 Paket
32	Daun Pintu Kaca Alumunium	1 unit
33	Software	1 Paket
34	Laptop	4 unit
35	AC	1 unit
36	Alat Kesenian Jaranan	1 Paket
37	Hardisk Eksternal	1 unit
38	Tablet (Note book)	2 unit
39	Alat Praktikum (KIE KIT Tempat	1 Paket
40	Papan Visual (Papan Data)	1 buah
41	Kamera CCTV	1 unit
42	LCD Proyektor	1 unit
43	Camera Electronic	1 unit
44	Jaringan LAN d WIFI Outdoor	1 Paket

Sumber : Data Arsip Barang Kecamatan Sukorejo, 2017

2.3. Kinerja Pelayanan Kecamatan Sukorejo

Rencana Strategis Kecamatan Sukorejo Kota Blitar mengacu pada Rencana Pembangunan Jangka Menengah Daerah (RPJMD) Kota Blitar Tahun 2016-2021 dimana RPJMD tersebut merupakan perwujudan Visi dan Misi Walikota Blitar terpilih

periode 2016-2021. Dalam rangka mewujudkan Visi dan Misi tersebut, Kecamatan Sukorejo Kota Blitar mendukung perwujudan Misi ke-6, yaitu: “Meningkatkan Tata Kelola Pemerintahan yang Baik, Bersih, dan Profesional”.

Anggaran dan realisasi pendanaan yang dilaksanakan pada Renstra sebelumnya dapat digambarkan sebagai berikut:

Tabel 2.3.1
PENCAPAIAN KINERJA PELAYANAN KECAMATAN SUKOREJO 2011-2012

No	Indikator kinerja sesuai Tugas dan Fungsi Perangkat Daerah	Satuan Indikator	Target Renstra Perangkat Daerah Tahun ke		Realisasi Capaian Tahun ke		Rasio Capaian pada Tahun ke	
			2011	2012	2011	2012	2011	2012
1	2	5	6	7	11	12	16	17
1	Jumlah peningkatan kualitas SDM Aparat	orang	26	25	15	15	57,69	60,00
2	Terpenuhinya pelayanan sesuai dengan Standar Pelayanan Minimal (SPM) berdasarkan Kontrak Pelayanan (Citizen Charter)	jenis pelayanan	12	12	12	12	100,00	100,00
3	Terselenggaranya administrasi perkantoran yang tertib, rapi, efisien dan efektif	kegiatan	9	9	9	9	100,00	100,00
4	Terwujudnya penguatan peran dan fungsi Kelurahan	kegiatan	1	1	1	1	100,00	100,00
5	Terwujudnya peningkatan kedisiplinan aparat Kecamatan dan Kelurahan	orang	100	100	95	95	95,00	95,00
6	Terpenuhinya jumlah target PAD	rupiah						98,18
7	Jumlah angka gangguan keamanan dan kriminalitas	kejadian	0	0	9			
8	Jumlah peningkatan peran serta masyarakat dan organisasi masyarakat dalam menjaga keamanan dan ketertiban umum		0	1		1		100,00
9	Terwujudnya kegiatan pameran produk unggulan	kegiatan	1	1	1	1	100,00	100,00
10	Terwujudnya pembinaan kemampuan masyarakat dalam manajemen usaha produk unggulan	kegiatan	1	1	1	1	100,00	100,00
11	Turunnya jumlah keluarga miskin di wilayah Kecamatan	keluarga	0					
12	Terwujudnya aktivitas pertunjukan seni tradisional	kegiatan	1	1	1	1	100,00	100,00
13	Terlaksananya pemeliharaan infrastruktur secara berkala	%	100	100	-	-	0,00	0,00
14	Adanya kelancaran dalam melakukan aktivitas pendidikan, kesehatan dan perekonomian	%	100	100	-	-	0,00	0,00
15	Terwujudnya pembangunan Agrowisata Belimbing Karang Sari sebagai wisata unggulan di Kota Blitar	%	100	100	-	-	0,00	0,00
16	Peningkatan angka partisipasi masyarakat	kegiatan	6	4	6	6	100,00	100,00
17	Terjaringnya aspirasi masyarakat dalam perencanaan pembangunan	kegiatan	1	1	1	1	100,00	100,00
18	Peningkatan angka partisipasi masyarakat dalam pelestarian sumber daya alam	kegiatan	1	1	1	1	100,00	100,00

Tabel 2.3.2
PENCAPAIAN KINERJA PELAYANAN KECAMATAN SUKOREJO 2013

SASARAN STRATEGIS	INDIKATOR KINERJA	TARGET	REALISASI	%
1	2	3	4	5
Meningkatnya kapasitas sumber daya aparatur dalam melaksanakan kontrak pelayanan (Citizen Charter) kepada masyarakat	Terlaksananya pembayaran jasa komunikasi, sumber daya air dan listrik	12 bulan	12 bulan	100,00%
	Tersedianya ATK	55 jenis	55 jenis	100,00%
	Tersedianya barang cetakan dan penggandaan	10 jenis barang cetakan, 10.000 lembar penggandaan	10 jenis barang cetakan, 10.000 lembar penggandaan	100,00%
	Tersedianya alat-alat listrik dan elektronik	13 jenis	13 jenis	100,00%
	Tersedianya peralatan kebersihan dan bahan pembersih serta peralatan rumah tangga	29 jenis peralatan kebersihan dan bahan pembersih, 6 jenis peralatan rumah tangga	29 jenis peralatan kebersihan dan bahan pembersih, 5 jenis peralatan rumah tangga	97,14%
	Tersedianya koran lokal	2 jenis / 12 bulan	2 jenis / 12 bulan	100,00%
	Tersedianya makanan dan minuman rapat dan tamu	12 bulan	12 bulan	100,00%
	Terlaksananya perjalanan dinas luar daerah	22 kali	11 kali	50,00%
	Tersedianya tenaga keamanan kantor kecamatan dan kelurahan	10 orang/12 bulan	10 orang/12 bulan	100,00%
	Tersedianya meubelair kantor	2 set kursi tunggu, 4 kursi putar hidrolik, 10 kursi rapat, 50 kursi lipat chitose, 1 set rak arsip besi, 1 rak meja LCD	2 set kursi tunggu, 4 kursi putar hidrolik, 10 kursi rapat, 50 kursi lipat chitose, 1 set rak arsip besi, 1 rak meja LCD	100,00%

	Terlaksananya pengadaan peralatan dan perlengkapan kantor	1 tower fan, 1 papan data, 2 notebook, 1 komputer PC, 2 printer, 2 flashdisk, 3 mouse wireless, 1 hardisk external, 1 set sound system, 8 unit HT & Ric, 1 paket tower triangle	1 papan data, 2 notebook, 1 komputer PC, 2 printer, 2 flashdisk, 3 mouse wireless, 1 hardisk external, 1 set sound system, 8 unit HT & Ric, 1 paket tower triangle	95,65%
	Terlaksananya pemeliharaan gedung kantor	1.180 m ²	1.180 m ²	100,00%
	Terlaksananya pemeliharaan kendaraan dinas/operasional	3 unit mobil	3 unit mobil	100,00%
	Terlaksananya pemeliharaan peralatan dan perlengkapan kantor	9 jenis peralatan/perlengkapan	6 jenis peralatan/perlengkapan	66,67%
	Terlaksananya penyusunan laporan capaian kinerja (LAKIP, LKPJ dan publikasi)	3 dokumen	3 dokumen	100,00%
	Terlaksananya penyusunan perencanaan program dan kegiatan (Renja, RKA/DPA SKPD, PRKA/DPPA SKPD)	3 dokumen	3 dokumen	100,00%
	Terlaksananya penyusunan monografi kecamatan	5 buku	5 buku	100,00%
	Terlaksananya penyusunan profil kecamatan	7 buku	7 buku	100,00%
	Terlaksananya lelang tanah eks bengkok dan pengadaan papan nama tanah eks bengkok	7 kelurahan	7 kelurahan	100,00%
	Terlaksananya fasilitasi pelayanan dan sosialisasi pelayanan administrasi kependudukan kepada masyarakat	2 kegiatan	2 kegiatan	100,00%
Meningkatnya rasa aman dan nyaman bagi masyarakat dalam menjalankan aktivitas sehari - hari	Terlaksananya patroli wilayah, pemantapan Linmas dan pembinaan keamanan masyarakat	3 kegiatan	3 kegiatan	100,00%
	Terlaksananya fasilitasi kegiatan kerohanian	17 kegiatan	17 kegiatan	100,00%
	Terlaksananya fasilitasi keperansertaan pada event daerah dan hari besar nasional	6 kegiatan	6 kegiatan	100,00%

	Terlaksananya posko dan monitoring kegiatan Pemilihan Gubernur	2 kegiatan	2 kegiatan	100,00%
Terwujudnya pelestarian seni dan budaya	Terlaksananya fasilitasi kegiatan bersih desa	7 kelurahan	7 kelurahan	100,00%
Meningkatnya partisipasi masyarakat dalam perencanaan, implementasi dan evaluasi hasil - hasil pembangunan	Terlaksananya Musrenbang tingkat kecamatan	1 kegiatan	1 kegiatan	100,00%
	Terlaksananya pameran hasil-hasil produksi UKM dan produk unggulan kelurahan se Kecamatan Sukorejo	27 peserta	27 peserta	100,00%
	Terlaksananya lomba volly putra dan putri tingkat kecamatan serta terlaksananya pemberian tambahan kesejahteraan hari raya untuk Ketua RT, RW, Pengurus harian LPMK dan Petugas Kebersihan Kelurahan	7 kelurahan	7 kelurahan	100,00%
	Terlaksananya lomba kelurahan berhasil	7 kelurahan	7 kelurahan	100,00%
	Terlaksananya fasilitasi kegiatan kemasyarakatan dalam implementasi pembangunan	11 kegiatan	11 kegiatan	100,00%
	Terlaksananya fasilitasi PPMK, TMMKM dan P2KP	3 kegiatan	3 kegiatan	100,00%
	Terlaksananya musyawarah kelurahan dan sosialisasi pemberian beras bagi warga miskin	7 kelurahan	7 kelurahan	100,00%
	Terlaksananya pemberian beras bagi warga miskin	2.398 orang	2.378 orang	99,17%
	Meningkatkan budaya gotong royong dalam pelestarian sumber daya alam	Terlaksananya penghijauan sumber mata air	275 bibit / 2 lokasi	275 bibit / 2 lokasi

Tabel 2.3.3
PENCAPAIAN KINERJA PELAYANAN KECAMATAN SUKOREJO 2014

SASARAN STRATEGIS	INDIKATOR KINERJA	TARGET	REALISASI	%
1	2	3	4	5
Terwujudnya peningkatan kapasitas sumber daya aparatur dalam melaksanakan kontrak pelayanan (Citizen Charter) kepada masyarakat	Terlaksananya pembayaran jasa komunikasi, sumber daya air dan listrik	12 bulan	12 bulan	100,00%
	Tersedianya ATK	Kertas 83 rim, non kertas 53 jenis	55 jenis	100,00%
	Tersedianya barang cetakan dan penggandaan	9 jenis barang cetakan, 1.000 lembar penggandaan	10 jenis barang cetakan, 10.000 lembar penggandaan	100,00%
	Tersedianya alat-alat listrik dan elektronik	8 jenis	13 jenis	100,00%
	Tersedianya peralatan kebersihan dan bahan pembersih serta peralatan rumah tangga	24 jenis peralatan kebersihan dan bahan pembersih, 8 jenis peralatan rumah tangga	29 jenis peralatan kebersihan dan bahan pembersih, 5 jenis peralatan rumah tangga	97,14%
	Tersedianya koran lokal	1 jenis (24 eksemplar)	2 jenis / 12 bulan	100,00%
	Tersedianya makanan dan minuman rapat dan tamu	1.424 dos	12 bulan	100,00%
	Terlaksananya perjalanan dinas luar daerah	27 kali	11 kali	50,00%
	Tersedianya tenaga keamanan kantor kecamatan dan kelurahan	10 orang/12 bulan	10 orang/12 bulan	100,00%

	Tersedianya meubelair kantor	54 unit	2 set kursi tunggu, 4 kursi putar hidrolik, 10 kursi rapat, 50 kursi lipat chitose, 1 set rak arsip besi, 1 rak meja LCD	100,00%
	Terlaksananya pengadaan peralatan dan perlengkapan kantor	8 jenis	1 papan data, 2 notebook, 1 komputer PC, 2 printer, 2 flashdisk, 3 mouse wireless, 1 hardisk external, 1 set sound system, 8 unit HT & Ric, 1 paket tower triangle	95,65%
	Terlaksananya pemeliharaan gedung kantor	Pengecatan rumah dinas 3866 m ² , pergantian kran air 8 buah	1.180 m ²	100,00%
	Terlaksananya pemeliharaan kendaraan dinas/operasional	3 unit mobil	3 unit mobil	100,00%
	Terlaksananya pemeliharaan peralatan dan perlengkapan kantor	7 jenis peralatan/perengkapan	6 jenis peralatan/perengkapan	66,67%
	Terlaksananya pembangunan pagar lapangan	6 lapangan		
	Terlaksananya penyusunan laporan capaian kinerja (LAKIP, LKPJ dan publikasi)	1 dokumen	3 dokumen	100,00%
	Terlaksananya penyusunan perencanaan program dan kegiatan (Renja, RKA/DPA SKPD, PRKA/DPPA SKPD)	3 dokumen	3 dokumen	100,00%
	Terlaksananya penyusunan monografi kecamatan	5 buku	5 buku	100,00%
	Terlaksananya penyusunan profil	14 buku	7 buku	100,00%

	kecamatan			
	Terlaksananya lelang tanah eks bengkok dan pengadaan papan nama tanah eks bengkok	7 kelurahan	7 kelurahan	100,00%
	Terlaksananya fasilitasi pelayanan dan sosialisasi pelayanan administrasi kependudukan kepada masyarakat	peserta sosialisasi 60 orang, fasilitasi pelayanan 12 bulan	2 kegiatan	100,00%
Terciptanya rasa aman dan nyaman bagi masyarakat dalam menjalankan aktivitas sehari - hari	Terlaksananya patroli wilayah, pemantapan Linmas dan pembinaan keamanan masyarakat	56 kali patroli wilayah, 220 orang peserta pemantapan linmas dan pembinaan keamanan masyarakat	3 kegiatan	100,00%
	Terlaksananya fasilitasi kegiatan kerohanian	16 kegiatan	17 kegiatan	100,00%
	Terlaksananya fasilitasi keperansertaan pada event daerah dan hari besar nasional	7 kegiatan	6 kegiatan	100,00%
	Terlaksananya posko dan monitoring kegiatan Pemilihan Gubernur	2 kegiatan	2 kegiatan	100,00%
Terwujudnya peningkatan taraf hidup dan kesejahteraan masyarakat melalui pengembangan produk unggulan	Terlaksananya patroli wilayah, pemantapan Linmas dan pembinaan keamanan masyarakat	1 kegiatan	1 kegiatan	100,00%
Terwujudnya pelestarian seni dan budaya	Terlaksananya pagelaran wayang kulit	1 kegiatan	1 kegiatan	100,00%
Meningkatnya kualitas infrastruktur yang mendukung pendidikan, kesehatan dan perekonomian masyarakat	Terlaksananya pembangunan saluran air untuk pengembangan ekonomi produktif	3 paket	3 paket	100,00%

Terwujudnya tingkat partisipasi masyarakat dalam perencanaan, implementasi dan evaluasi hasil - hasil pembangunan	Terlaksananya Musrenbang tingkat kecamatan	150 orang peserta	150 orang peserta	100,00%
	Terlaksananya lomba volly putra dan putri tingkat kecamatan serta terlaksananya pemberian tambahan kesejahteraan hari raya untuk Ketua RT, RW, Pengurus harian LPMK dan Petugas Kebersihan Kelurahan	7 kelurahan, 748 paket tambahan kesejahteraan hari raya	7 kelurahan, 748 paket tambahan kesejahteraan hari raya	100,00%
	Terlaksananya lomba kelurahan berhasil	7 kelurahan	7 kelurahan	100,00%
	Terlaksananya fasilitasi kegiatan kemasyarakatan dalam implementasi pembangunan	11 kegiatan	11 kegiatan	100,00%
	Terlaksananya fasilitasi PPMK, TMMKM dan P2KP	3 kegiatan	3 kegiatan	100,00%
	Terlaksananya musyawarah kelurahan dan sosialisasi pemberian beras bagi warga miskin	7 kelurahan (788 peserta)	7 kelurahan (788 peserta)	100,00%
	Terlaksananya bantuan listrik bagi warga miskin	207 unit	195 unit	94,20%
	Terlaksananya pemberian beras bagi warga miskin	3219 orang	3219 orang	100,00%
	Terwujudnya budaya gotong royong dalam pelestarian sumber daya alam	Terlaksananya penghijauan sumber mata air	275 bibit / 2 lokasi	275 bibit / 2 lokasi

Tabel 2.3.4
PENCAPAIAN KINERJA PELAYANAN KECAMATAN SUKOREJO 2015

SASARAN STRATEGIS	INDIKATOR KINERJA	TARGET	REALISASI	%
1	2	3	4	5
Meningkatnya Kualitas Pelayanan Administrasi Kecamatan	Indeks Kepuasan Masyarakat	Nilai hasil survey IKM = BAIK	Nilai hasil survey IKM = BAIK	100,00%
Meningkatnya Partisipasi Masyarakat Dalam Pembangunan	Prosentase usulan masyarakat yang menjadi skala prioritas	15%	14%	93,33%
	Prosentase kelurahan yang melaksanakan musrenbag tepat waktu	100%	100%	100,00%

Tabel 2.3.5
Anggaran dan Realisasi Pendanaan Pelayanan pada Kecamatan Sukorejo Tahu 2011 - 2015

Uraian	Anggaran pada Tahun ke					Realisasi Capaian Tahun ke					Rasio Capaian Tahun ke					Ratata-rata Pertumbuhan	
	2011	2012	2013	2014	2015	2011	2012	2013	2014	2015	2011	2012	2013	2014	2015	Anggaran	Realisasi
1	2	3	4	5	6	7	8	9	10	11	12	13	14	15	16	17	18
PENDAPATAN DAERAH																	
Pendapatan Asli Daerah											-	94,75%	76,75%	97,23%	101,00%		
- Hasil pajak daerah																	
- Hasil retribusi daerah											-	94,75%	76,75%	97,23%	101,00%		
Belanja langsung											-	97,98%	99%	95,72%	99,30%		
- Belanja pegawai											-	97,98%	99%	95,72%	99,30%		

Tabel 2.3.6
Pencapaian Kinerja Pelayanan Kecamatan Sukorejo
Kota Blitar Tahun 2015-2016

NO	SASARAN STRATEGIS	INDIKATOR KINERJA	REALISASI					
			Th 2015			Th 2016		
			Target	Realisasi	Capaian	Target	Realisasi	Capaian
1	2	3	4	5	6	7	8	9
1	Meningkatnya Kualitas Pelayanan Kecamatan	Survey Kepuasan Masyarakat (SKM) Kecamatan	80	73,6	92%	81	80	98,76 %
2	Meningkatnya Partisipasi Masyarakat dalam Pembangunan	Prosentase jumlah usulan masyarakat yang menjadi skala prioritas	15%	14%	93,34%	15%	14%	93,34%
		Prosentase ketepatan pelaksanaan musrenbang kelurahan sesuai jadwal	100%	100%	100%	100%	100%	100%

Tabel 2.3.7
Pencapaian Kinerja Pelayanan Kecamatan Sukorejo
Kota Blitar Tahun 2017

NO	TUJUAN/SASARAN	INDIKATOR TUJUAN/SASARAN	RUMUS PERHITUNGAN	TARGET	REALISASI
				2017	2017
1	2	3	4	5	7
1	TUJUAN Meningkatkan kualitas pelayanan publik dibidang pelayanan kecamatan	Survey Kepuasan Masyarakat (SKM) Kecamatan	Nilai SKM/IKM	Baik	Baik
2	SASARAN Meningkatnya kualitas pelayanan kecamatan untuk kepuasan masyarakat	Prosentase masyarakat yang puas terhadap pelayanan kecamatan	Jumlah masyarakat yang puas terhadap pelayanan : jumlah masyarakat pencari layanan x 100%	72%	88%
3	SASARAN Meningkatnya koordinasi di bidang pemerintahan dan pembangunan di wilayah	Persentase jumlah koordinasi di bidang pemerintahan/keamanan/ketertiban/kesejahteraan sosial/pembangunan di wilayah yang ditindaklanjuti	Jumlah koordinasi/pembinaan yang ditindaklanjuti dibagi jumlah seluruh koordinasi/pembinaan) x 100%	100%	100%

2.4. Tantangan dan Peluang Pengembangan Pelayanan Kecamatan Sukorejo

Dalam upaya untuk peningkatan kualitas pelayanan publik di Kecamatan Sukorejo Kota Blitar, terdapat tantangan dan peluang yang dihadapi, antara lain:

Tantangan:

1. Masyarakat membutuhkan layanan yang nyaman, transparan, dan cepat.
2. Perubahan yang terjadi dalam tatanan kehidupan sosial regional, nasional, maupun global menjadi dimensi yang harus diperhitungkan dalam perencanaan pembangunan daerah.
3. Masyarakat semakin kritis dan aktif dalam mengawasi pembangunan daerah, sehingga program dan kegiatan harus disertai dengan perencanaan yang matang;
4. Semakin berkembangnya teknologi informasi dan media elektronik, sehingga informasi dapat menyebar dengan cepat dan diketahui oleh banyak kalangan.
5. Dinamika sosial ekonomi masyarakat menimbulkan permasalahan sosial yang menuntut untuk segera ditangani.
6. Kejadian kriminal dan gangguan kamtibmas semakin bervariasi memerlukan upaya kewaspadaan dalam mengantisipasi masalah ketentraman dan ketertiban dengan peningkatan sistem keamanan lingkungan.

Peluang

1. Bermunculannya lembaga pendidikan formal, pelatihan, kursus, dan peralihan teknologi yang bisa dimanfaatkan dalam meningkatkan kualitas sumber daya pegawai.
2. Perkembangan teknologi informasi semakin memudahkan dalam koordinasi dan pelaporan kewilayahan.
3. Perkembangan teknologi elektronik memaksa pegawai untuk tidak gagap teknologi (gaptek).
4. Semakin terbangunnya sistem administrasi kependudukan, menuntut kesadaran masyarakat dalam melengkapi diri dengan dokumen kependudukan dan administrasi lainnya.

BAB III

PERMASALAHAN DAN ISU-ISU STRATEGIS

KECAMATAN SUKOREJO

Isu strategis adalah suatu permasalahan yang sedang hangat dibicarakan orang yang mempunyai kelayakan, strategis dan mendesak untuk dicarikan jalan keluarnya serta memerlukan analisis terhadap berbagai dimensi yang berpengaruh (dipengaruhi dan mempengaruhi) untuk itu perlu dicarikan alternatif pemecahannya.

3.1. Identifikasi Permasalahan Berdasarkan Tugas dan Fungsi Pelayanan Kecamatan Sukorejo

Bertitik tolak dari pengertian isu strategis diatas dan sesuai dengan tugas pokok dan fungsi Kecamatan Sukorejo, maka permasalahan berdasarkan tugas dan pelayanan yang berkembang terhadap Kecamatan Sukorejo yang berhasil dianalisa dan dihimpun diantaranya seputar Kompetensi SDM, Kondisi Sarana dan Prasarana, Program dan Kegiatan Kecamatan dengan Kelurahan, Batasan Kewenangan antara Kecamatan dengan PD pengampu bidang urusan, dan Monitoring dan evaluasi kegiatan yang selanjutnya diuraikan pada tabel berikut:

Tabel 3.1
Identifikasi Permasalahan Berdasarkan Tugas dan Fungsi
Pelayanan Kecamatan Sukorejo

No	Masalah Pokok	Masalah	Akar Masalah
1.	Kompetensi SDM	Terbatasnya jumlah pegawai pada keahlian tertentu yang dibutuhkan	Belum adanya upaya pembinaan pegawai secara menyeluruh dalam melengkapi kekurangan masing-masing personil.
2.	Sarana dan prasarana	Beberapa pekerjaan belum bisa optimal	Beberapa Sarana dan prasarana kinerja perlu diadakan dan diperbarui
3.	Program dan Kegiatan Kecamatan dengan Kelurahan	Belum sinkronnya nama program dan kegiatan antara Kecamatan dan Kelurahan	Belum ada penyesuaian nama program dan kegiatan antara Kecamatan dan kelurahan, mengingat sejarah bahwa dulu kelurahan adalah sebuah perangkat daerah tersendiri

No	Masalah Pokok	Masalah	Akar Masalah
4.	Batasan Kewenangan antara Kecamatan dengan PD pengampu bidang urusan	Masih ada tumpang tindih kewenangan antara Perangkat Daerah pengampu bidang urusan dengan Kecamatan	Belum ada Kesepakatan dan Tupoksi yang tegas antar OPD perihal pembagian batasan kewenangan
5.	Monitoring dan evaluasi kegiatan	data belum akurat dan sistematis sehingga menyulitkan dalam menyusun pelaporan dan menilai capaian kinerja	Belum ada kesadaran bahwasanya data itu penting, dan segalanya bermula dari data
6.	Indikator Kinerja	Indikator Kinerja kegiatan belum dapat diukur dengan jelas	Tidak ada pembahasan yang mendalam pada saat penyusunan indikator kegiatan

3.2 Telaahan Visi, Misi dan Program Kepala Daerah Dan Wakil Kepala Daerah Terpilih

Dalam pelaksanaan program dan kegiatan yang ada di Kecamatan Sukorejo tidak terlepas dari visi dan misi yang diusung oleh Kepala Daerah dan Wakil Kepala Daerah terpilih. Adapun visi Kota Blitar adalah : **“Masyarakat Kota Blitar Semakin Sejahtera Melalui APBD Pro Rakyat Pada Tahun 2021”**

Guna pencapaian visi tersebut Kota Blitar melaksanakan 6 misi yakni :

1. Meningkatkan aktualisasi nilai – nilai religius dalam kehidupan bermasyarakat;
2. Meningkatkan kualitas sumber daya manusia (SDM) yang cerdas dan berdaya saing tinggi;
3. Meningkatkan kemandirian ekonomi yang berorientasi pada industri pariwisata dan ekonomi kreatif yang berdaya saing dan berwawasan lingkungan;
4. Meningkatkan derajat kesehatan masyarakat yang berbasis pada sistem pelayanan berkualitas dan partisipatif;
5. Meningkatkan keharmonisan sosial dan semangat rukun agawe santoso;
6. Meningkatkan tata kelola pemerintahan yang baik, bersih dan profesional.

Dari 6 misi di atas, Kecamatan Sukorejo sebagai salah satu perangkat daerah Kota Blitar diamanatkan untuk melaksanakan misi ke-6 yaitu “Meningkatkan tata kelola pemerintahan yang baik, bersih dan profesional”.

3.3 Telaahan Renstra K/L dan Renstra Propinsi/Kota

Berdasarkan tugas dan fungsi Kecamatan, maka tidak dilakukan telaahan Renstra Kementerian/ Lembaga dan Renstra Propinsi Jawa Timur. Hal ini disebabkan oleh tidak adanya korelasi secara langsung tugas serta fungsi kecamatan dengan Kementerian/ Lembaga dan Provinsi Jawa Timur.

3.4 Telaahan Rencana Tata Ruang Wilayah

RTRW Kota Blitar diatur dalam Peraturan Daerah Kota Blitar Nomor 12 Tahun 2011 tentang Rencana Tata Ruang Wilayah Kota Blitar Tahun 2011-2030. Penataan ruang Daerah bertujuan mewujudkan Kota Blitar sebagai kota wisata kebangsaan yang didukung oleh sektor pertanian, perdagangan dan jasa yang aman, nyaman, produktif, dan berkelanjutan. Tujuan tersebut didasarkan pada potensi dan karakteristik yang ada di wilayah Kota Blitar, diantaranya yaitu Kota Blitar memiliki banyak lokasi pariwisata yang bersifat kebangsaan/ kepahlawanan, salah satunya yaitu adanya makam Sang Proklamator RI Presiden Soekarno serta berkembangnya sektor perdagangan dan jasa terutama di pusat kota. Oleh karena itu, Kota Blitar harus berusaha mempertahankan dan mengoptimalkan potensi-potensi tersebut agar dapat *sustain/* berkelanjutan. Jadi, pada dasarnya, terdapat 4 (empat) kunci dalam tujuan di atas, yaitu:

1. Wisata Kebangsaan; Kota Blitar disebut sebagai Kota Patria karena aspek patriotik dan sejarah-sejarah kebangsaan dan kepahlawanan sangatlah kental di kota ini. Peninggalan-peninggalan sejarah dan tapak tilas perjuangan para pahlawan banyak terdapat di Kota Blitar. Hal ini dimanfaatkan Kota Blitar sebagai daerah wisata, selain guna mengenang jasa pahlawan juga untuk menumbuhkan dan meningkatkan rasa kepahlawanan dan kebangsaan, cinta tanah air kepada masyarakat luas pada umumnya dan kepada para generasi bangsa terutama pemuda-pemudi Kota Blitar pada khususnya.
2. Pengembangan sektor pertanian; pengembangan sektor pertanian akan mendukung keberlanjutan ketahanan pangan utamanya bagi Kota Blitar;
3. Pengembangan sektor perdagangan dan jasa; adanya pengembangan dan peningkatan pariwisata di Kota Blitar secara langsung akan berimbas pada sektor perdagangan

dan jasa, dimana sektor inilah yang akan mendukung pariwisata yang ada. Banyaknya pengunjung tentu membutuhkan berbagai kebutuhan yang tentunya dapat disediakan melalui adanya perdagangan dan jasa disekitar lokasi wisata tersebut;

4. Aman, nyaman, produktif, dan berkelanjutan; Kota Blitar berusaha untuk mewujudkan wilayah kota yang aman dan nyaman untuk ditinggali, serta produktif dalam artian mampu memberikan hasil yang optimal dengan meningkatkan produktifitas pertanian perkotaan maupun kegiatan lain yang mampu memberikan nilai tambah bagi Kota Blitar. Sedangkan berkelanjutan dimaksudkan agar Kota Blitar tidak hanya memperhatikan generasi saat ini dalam tata ruang, namun juga bagaimana kota dapat tetap nyaman bagi generasi di masa yang akan datang dengan memperhatikan lingkungan.

Untuk mewujudkan tujuan penataan ruang Kota Blitar, selanjutnya tujuan tersebut akan dijabarkan dalam bentuk kebijakan-kebijakan dan strategi pengembangan penataan ruang kota. Kebijakan penataan ruang kota Kota Blitar meliputi:

- a. pengembangan wisata kebangsaan dan wisata lainnya;
- b. pengembangan fungsi dalam mewujudkan peran regional kota;
- c. pengembangan pusat pelayanan kegiatan yang memperkuat hubungan antar kawasan;
- d. peningkatan aksesibilitas dan keterkaitan antar pusat kegiatan;
- e. peningkatan kualitas dan jangkauan pelayanan sarana dan prasarana lingkungan permukiman;
- f. peningkatan pengelolaan kawasan yang berfungsi lindung;
- g. pengembangan kegiatan pertanian perkotaan;
- h. peningkatan penyediaan ruang terbuka hijau kota;
- i. pelestarian kawasan cagar budaya;
- j. pengembangan kawasan budidaya terbangun yang mempertimbangkan efisiensi pemanfaatan ruang; dan
- k. penetapan kawasan-kawasan strategis kota.

Keselarasan RPJMD dengan RTRW Kota Blitar 2011-2031 dijelaskan bahwa Tujuan RTRW Kota Blitar 2011-2031 adalah “Mewujudkan Kota Blitar sebagai kota wisata kebangsaan yang didukung oleh **sektor pertanian, perdagangan dan jasa** yang aman, nyaman, produktif, dan berkelanjutan”. Tujuan ini sudah diselaraskan dalam RPJMD Kota Blitar pada Visi “sejahtera” dan Misi ke 3 yaitu “Meningkatkan **kemandirian ekonomi yang**

berorientasi pada industri pariwisata dan ekonomi kreatif yang berdaya saing dan berwawasan lingkungan”

Penataan struktur ruang dan pola ruang di RTRW Kota Blitar sudah diakomodasi dan diperhatikan terutama ke arah pengembangan wisata kebangsaan, perdagangan dan jasa dengan tetap memperhatikan daya dukung lingkungan yang ditunjukkan dengan Pengelolaan Ruang Terbuka hijau (RTH) Kota Blitar (di Misi 3, tujuan, sasaran dan arah kebijakan serta programnya).

Ditinjau dari Rencana Tata Ruang Wilayah (RTRW) Kota Blitar tahun 2011-2030, Kecamatan Sukorejo masuk dalam Bagian Wilayah Kota (BWK) 4 dengan rencana pengembangan meliputi industri, pergudangan, pariwisata, pelayanan terminal barang, perternakan dan pertanian Kota.

3.5 Kajian Lingkungan Hidup Strategis

KLHS merupakan instrument pengendalian kerusakan lingkungan hidup dan penguatan keberlanjutan pemanfaatan sumber daya alam merupakan hal yang relative baru di Indonesia. Undang-Undang Nomor 32 Tahun 2009 tentang Perlindungan dan Pengelolaan Lingkungan Hidup mewajibkan pemerintah dan pemerintah daerah untuk membuat kajian lingkungan hidup strategis (KLHS) untuk memastikan bahwa prinsip pembangunan berkelanjutan telah menjadi dasar dan terintegrasi dalam pembangunan suatu wilayah dan/atau kebijakan, rencana, dan/atau program.

Metode kajian meliputi kajian pustaka secara terfokus. KLHS sebagai sebuah kelembagaan baru dalam penyelenggaraannya secara spesifik mendasarkan pada asas; penilaian mandiri (self assessment), akuntabel dan partisipatif. Dalam menyusun KLHS ada empat filosofi yang harus dipegang sebagai perinsipnya, yaitu: (1) Self assesment yang berarti dalam KLHS “introspeksi” untuk menghasilkan sesuatu yang lebih baik. (2) Planing Process Improvement yang berarti dalam KLHS memperkaya proses perencanaan yang telah ada (KLHS, setidaknya ada 6 kajian dan pelibatan masyarakat dan

pemangku kepentingan (stakeholder) sebagaimana yang diamanatkan dalam Pasal 18 ayat (1) UU PPLH. (3) Capacity Building yang berarti dalam KLHS peningkatan kapasitas dalam proses penyusunan Kebijakan, Rencana, dan Program (KRP). (4) *Influencing Decision* artinya dalam KLHS rekomendasinya mempengaruhi keputusan yang diambil untuk menjadi lebih baik.

Berdasarkan hasil kajian maka Gubernur dan Bupati/Walikota seluruh wilayah Indonesia wajib segera melaksanakan, KLHS dalam RTRW dan RPJMD Propinsi dan Kabupaten/Kota dengan menugaskan Bappeda Propinsi dan atau Kabupaten/Kota untuk mengkoordinasikan, dengan berpedoman pada surat edaran bersama Menteri dalam Negeri RI dengan Menteri Negara Lingkungan Hidup RI. Dalam mendukung pelaksanaan ketentuan Pasal 15 ayat (1) dan (2) huruf a, Pasal 18 (2) dan Pasal 19 ayat (1) UU PPLH perlu segera dan sudah mendesak dibuatnya Peraturan Pemerintah tentang Tata Cara Penyelenggaraan Kajian Lingkungan Hidup Strategis sebagai panduan.

KLHS yang telah disusun Pemerintah Kota Blitar adalah suatu dokumen telaah (*assessment document*) yang disertai dengan rekomendasi terhadap isu-isu lingkungan hidup dari kebijakan, rencana atau program yang telah tersusun/terlaksana salah satunya adalah RPJMD Kota Blitar. Rekomendasi tersebut umumnya berupa kegiatan-kegiatan yang sebaiknya dilakukan Pemerintah Kota Blitar untuk meminimalisir dampak lingkungan yang mungkin terjadi, antara lain:

1. Peningkatan nilai-nilai kebangsaan, nilai-nilai sejarah, budaya serta kearifan lokal untuk mengatasi terjadinya pengikisan nilai-nilai kebangsaan, nilai-nilai sejarah, budaya serta kearifan lokal.
2. Peningkatan ruang terbuka hijau dan ruang terbuka non hijau di seluruh wilayah Kota Blitar untuk mengatasi kurangnya Ruang Terbuka Hijau publik.
3. Peningkatan fungsi resapan dan keanekaragaman hayati melalui pembangunan sumur resapan dan embung, penanaman pohon dan pengembangan Green House untuk

mengatasi menurunnya kualitas dan kuantitas sumberdaya air

4. Peningkatan pengelolaan Pedagang Kaki Lima seluruh wilayah Kota Blitar untuk mengatasi kondisi kesemrawutan penataan PKL.
5. peningkatan penguasaan lahan oleh Pemerintah Kota dan pengendalian pemanfaatan lahan sebagai pengendalian alih fungsi lahan dalam usaha mengatasi penurunan luasan lahan pertanian.

3.5 Penentuan Isu-isu Strategis

Dari uraian diatas isu-isu strategis yang berpengaruh terhadap pelaksanaan tugas dan fungsi Kecamatan Sukorejo Kota Blitar dalam menghadapi perubahan lingkungan strategis antara lain:

1. Meningkatkan kualitas pelayanan kecamatan
2. Meningkatkan koordinasi pembangunan di bidang pemerintahan dan pembangunan di wilayah kecamatan

BAB IV TUJUAN & SASARAN

4.1. Tujuan dan Sasaran Jangka Menengah Kecamatan Sukorejo

A. Tujuan

Tujuan merupakan penjabaran atau implementasi dari pernyataan organisasi yang menggambarkan arah strategis organisasi dan perbaikan – perbaikan yang ingin diciptakan sesuai tugas pokok dan fungsi organisasi yang akan dicapai dalam jangka waktu 5 (lima) tahun. Tujuan akan mengarahkan perumusan sasaran, kebijaksanaan, program dan kegiatan dalam rangka merealisasikan misi.

Tujuan jangka menengah Kecamatan Sukorejo Kota Blitar adalah “Meningkatkan kualitas pelayanan publik dibidang pelayanan kecamatan.”

B. Sasaran

Sasaran merupakan penjabaran tujuan secara terukur, spesifik dalam kurun waktu tertentu secara berkesinambungan sejalan dengan tujuan yang ditetapkan. Sasaran memberikan fokus pada penyusunan kegiatan, maka sasaran menggambarkan hal – hal yang ingin dicapai. Sehingga apabila seluruh sasaran yang telah ditetapkan telah tercapai, maka diharapkan tujuan juga telah dicapai.

Sesuai dengan tujuan yang telah ditetapkan, maka sasaran yang ingin dicapai selama 5 (lima) tahun jangka pembangunan menengah adalah:

1. Meningkatnya kualitas pelayanan kecamatan untuk kepuasan masyarakat,
2. Meningkatnya koordinasi di bidang pemerintahan dan pembangunan di wilayah (secara lengkap dapat dilihat pada tabel).

Tabel. 4.1.1
Tujuan & Sasaran Jangka Menengah Kecamatan Sukorejo Tahun 2016

NO	TUJUAN/SASARAN	INDIKATOR TUJUAN/SASARAN	RUMUS PERHITUNGAN	TARGET 2016	REALISASI 2016
1	2	3	4	5	6
1	TUJUAN Meningkatkan kualitas pelayanan publik dibidang pelayanan kecamatan	Survey Kepuasan Masyarakat (SKM) Kecamatan	Nilai SKM/IKM	Baik	Baik
2	SASARAN Meningkatnya kualitas pelayanan kecamatan untuk kepuasan masyarakat	Prosentase masyarakat yang puas terhadap pelayanan kecamatan	Jumlah masyarakat yang puas terhadap pelayanan : jumlah masyarakat pencari layanan x 100 %	70%	70%
3	SASARAN Meningkatnya koordinasi di bidang pemerintahan dan pembangunan di wilayah	Persentase jumlah koordinasi di bidang pemerintahan/keamanan/ketertiban/kesejahteraan sosial/ pembangunan di wilayah yang ditindaklanjuti	Jumlah koordinasi/pembinaan yang ditindaklanjuti dibagi jumlah seluruh koordinasi/pembinaan) x 100%	100%	100%

Tabel. 4.1.2
Tujuan & Sasaran Jangka Menengah Kecamatan Sukorejo Tahun 2017-2018

NO	TUJUAN/SASARAN	INDIKATOR TUJUAN/SASARAN	RUMUS PERHITUNGAN	TARGET KINERJA		REALISASI	
				2017	2018	2017	2018
1	2	3	4	5	6	7	8
1	TUJUAN Meningkatkan kualitas pelayanan publik dibidang pelayanan kecamatan	Survey Kepuasan Masyarakat (SKM) Kecamatan	Nilai SKM/IKM	Baik	Baik	Baik	Baik
2	SASARAN Meningkatnya kualitas pelayanan kecamatan untuk kepuasan masyarakat	Prosentase masyarakat yang puas terhadap pelayanan kecamatan	Jumlah masyarakat yang puas terhadap pelayanan : jumlah masyarakat pencari layanan x 100%	72%	90%	88%	91%
3	SASARAN Meningkatnya koordinasi di bidang pemerintahan dan pembangunan di wilayah	Persentase jumlah koordinasi di bidang pemerintahan/keamanan/ketertiban/kesejahteraan sosial/pembangunan di wilayah yang ditindaklanjuti	Jumlah koordinasi/pembinaan yang ditindaklanjuti dibagi jumlah seluruh koordinasi/pembinaan) x 100%	100%	100%	100%	100%

Tabel. 4.1.3
Tujuan & Sasaran Jangka Menengah Kecamatan Sukorejo Tahun 2019-2021

NO	TUJUAN/SASARAN	INDIKATOR TUJUAN/SASARAN	RUMUS PERHITUNGAN	TARGET KINERJA		
				2019	2020	2021
1	2	3	4	5	6	7
1	TUJUAN Meningkatkan kualitas pelayanan publik dibidang pelayanan kecamatan	Survey Kepuasan Masyarakat (SKM) Kecamatan	Nilai SKM/IKM	Baik	Baik	Baik
2	SASARAN Meningkatnya kualitas pelayanan kecamatan untuk kepuasan masyarakat	Prosentase masyarakat yang puas terhadap pelayanan kecamatan	Jumlah masyarakat yang puas terhadap pelayanan : jumlah masyarakat pencari layanan x 100%	92%	94%	96%
3	SASARAN Meningkatnya koordinasi di bidang pemerintahan dan pembangunan di wilayah	Persentase jumlah koordinasi di bidang pemerintahan/keamanan/ketertiban/kesejahteraan sosial/pembangunan di wilayah yang ditindaklanjuti	Jumlah koordinasi/pembinaan yang ditindaklanjuti dibagi jumlah seluruh koordinasi/pembinaan) x 100%	100%	100%	100%

BAB IV STRATEGI DAN KEBIJAKAN

Untuk menjamin pencapaian tujuan pembangunan sebagaimana telah dirumuskan diatas, maka ditetapkan strategi pembangunan yaitu **Penguatan Peran Kelembagaan Kecamatan dan Kelurahan.**

Dengan memperhatikan strategi pembangunan diatas, maka kebijakan pembangunan diarahkan untuk penguatan peran kelembagaan kecamatan dan kelurahan sebagai ujung tombak pelayanan kepada masyarakat, pada bagian ini dikemukakan rumusan pernyataan strategi dan kebijakan Perangkat daerah lima tahun mendatang adalah:

1. Peningkatan koordinasi pemberdayaan masyarakat, penyelenggaraan ketenteraman dan ketertiban umum, penerapan dan penegakan Peraturan Daerah dan Peraturan Kepala Daerah, pemeliharaan sarana dan prasarana pelayanan umum, dan penyelenggaraan kegiatan pemerintahan di tingkat Kecamatan.
2. Peningkatan pembinaan dan pengawasan penyelenggaraan pemerintahan kelurahan, dan pelaksanaan urusan pemerintahan yang menjadi kewenangan daerah yang tidak dilaksanakan oleh unit kerja perangkat daerah yang ada di Kecamatan.

Tabel 5.1
TUJUAN, SASARAN , STRATEGI, DAN KEBIJAKAN
KECAMATAN SUKOREJO

NO	TUJUAN	SASARAN	STRATEGI	KEBIJAKAN
1	2	3	4	5
1	Meningkatkan kualitas pelayanan publik dibidang pelayanan kecamatan	<ol style="list-style-type: none"> 1. Meningkatnya kualitas pelayanan kecamatan untuk kepuasan masyarakat 2. Meningkatnya koordinasi di bidang pemerintahan dan pembangunan di wilayah 	Penguatan Peran Kelembagaan Kecamatan dan kelurahan pemberi layanan	<ol style="list-style-type: none"> 1. Peningkatan koordinasi pemberdayaan masyarakat, penyelenggaraan ketenteraman dan ketertiban umum, penerapan dan penegakan Peraturan Daerah dan Peraturan Kepala Daerah, pemeliharaan sarana dan prasarana pelayanan umum, dan penyelenggaraan kegiatan pemerintahan di tingkat Kecamatan. 2. Peningkatan pembinaan dan pengawasan penyelenggaraan pemerintahan kelurahan, dan pelaksanaan urusan pemerintahan yang menjadi kewenangan daerah yang tidak dilaksanakan oleh unit kerja perangkat daerah yang ada di Kecamatan.

BAB VI RENCANA PROGRAM DAN KEGIATAN SERTA PENDANAAN

Program pembangunan dalam lima tahun mendatang diarahkan untuk mencapai tujuan yaitu meningkatkan kualitas pelayanan publik dibidang pelayanan kecamatan dengan kebijakan penguatan peran kelembagaan kecamatan dan kelurahan sebagai ujung tombak pelayanan kepada. Dari program – program tersebut dijabarkan ke dalam beberapa kegiatan.

Kelompok sasaran pada tiap-tiap program dan kegiatan pada dasarnya dialokasikan untuk masyarakat umum dan pengembangan sarana dan prasarana infrastruktur. Pada kinerja indikator dispesifikasikan pada tiap-tiap bidang kegiatan seperti aparatur kelurahan dan lembaga masyarakat dan masyarakat.

Adapun rencana program dan kegiatan, indikator kinerja dan pendanaan indikatif Kecamatan Sukorejo dapat dilihat di Tabel 6.1 sebagai berikut:

TABEL 6.1.1
RENCANA PROGRAM, KEGIATAN, INDIKATOR KINERJA, KELOMPOK SASARAN, DAN PENDANAAN INDIKATIF KECAMATAN SUKOREJO TAHUN 2016

Tujuan	Sasaran	Indikator Sasaran	Kode						Program dan Kegiatan	Indikator Kinerja Program (outcome) dan Kegiatan (output)	Data Capaian pada Tahun Awal Perencanaan	Target Kinerja Program dan Kerangka Pendanaan		Realisasi Kinerja Program dan Kerangka Pendanaan		Unit Kerja PD Penanggung Jawab	Lokasi	
												2016		2016				
												Target	Rp.	Kinerja	Rp.			
1	2	3	4						5	6	7	8	9	10	11	12	13	
Meningkatkan kualitas pelayanan publik di bidang pelayanan kecamatan	1. Meningkatnya Kualitas Pelayanan publik di Kecamatan 2. Meningkatnya Partisipasi Masyarakat Dalam Pembangunan	Survey Kepuasan Masyarakat (SKM) Kecamatan 1. Prosentase usulan kelurahan yang menjadi skala prioritas 2. Prosentase kelurahan yang melaksanakan musrenbang tepat waktu	4	01	05	02		01	02	PROGRAM PELAYANAN ADMINISTRASI PERKANTORAN	TERPENUHINYA KEBUTUHAN PENYELENGGARAAN ADMINISTRASI PERKANTORAN	100%	100%		100%		Kecamatan Sukorejo	Kecamatan Sukorejo
			4	01	05	02		01	02	Penyediaan jasa komunikasi, sumber daya air dan listrik	jumlah rekening rekening yang terbayarkan	3 jenis	3 jenis		3 jenis		Kecamatan Sukorejo	Kecamatan Sukorejo
			4	01	05	02	01	01	02	Penyediaan jasa komunikasi, sumber daya air dan listrik	jumlah rekening rekening yang terbayarkan	3 jenis	3 jenis		3 jenis		Kelurahan Pakunden	Kelurahan Pakunden
			4	01	05	02	02	01	02	Penyediaan jasa komunikasi, sumber daya air dan listrik	jumlah rekening rekening yang terbayarkan	3 jenis	3 jenis		3 jenis		Kelurahan Blitar	Kelurahan Blitar
			4	01	05	02	03	01	02	Penyediaan jasa komunikasi, sumber daya air dan listrik	jumlah rekening rekening yang terbayarkan	3 jenis	3 jenis		3 jenis		Kelurahan Tlumpu	Kelurahan Tlumpu
			4	01	05	02	04	01	02	Penyediaan jasa komunikasi, sumber daya air dan listrik	jumlah rekening rekening yang terbayarkan	3 jenis	3 jenis		3 jenis		Kelurahan Turi	Kelurahan Turi
			4	01	05	02	05	01	02	Penyediaan jasa komunikasi, sumber daya air dan listrik	jumlah rekening rekening yang terbayarkan	3 jenis	3 jenis		3 jenis		Kelurahan karangsari	Kelurahan karangsari
			4	01	05	02	06	01	02	Penyediaan jasa komunikasi, sumber daya air dan listrik	jumlah rekening rekening yang terbayarkan	3 jenis	3 jenis		3 jenis		Kelurahan Sukorejo	Kelurahan Sukorejo
			4	01	05	02	07	01	02	Penyediaan jasa komunikasi, sumber daya air dan listrik	jumlah rekening rekening yang terbayarkan	3 jenis	3 jenis		3 jenis		Kelurahan Tanjungsari	Kelurahan Tanjungsari
			4	01	05	02		01	03	Penyediaan jasa Pemeliharaan dan perizinan kendaraan dinas/ operasional	Jumlah unit kendaraan dinas yang terpayarkan pajaknya	10 unit	10 unit		10 unit		Kecamatan Sukorejo	Kecamatan Sukorejo

4	01	05	02	01	01	03	Penyediaan jasa Pemeliharaan dan perizinan kendaraan dinas/ operasional	Jumlah unit kendaraan dinas yang terpayarkan pajaknya	6 unit	6 unit		6 unit		Kelurahan Pakunden	Kelurahan Pakunden
4	01	05	02	02	01	03	Penyediaan jasa Pemeliharaan dan perizinan kendaraan dinas/ operasional	Jumlah unit kendaraan dinas yang terpayarkan pajaknya	7 unit	7 unit		7 unit		Kelurahan Blitar	Kelurahan Blitar
4	01	05	02	03	01	03	Penyediaan jasa Pemeliharaan dan perizinan kendaraan dinas/ operasional	Jumlah unit kendaraan dinas yang terpayarkan pajaknya	6 unit	6 unit		6 unit		Kelurahan Tlumpu	Kelurahan Tlumpu
4	01	05	02	04	01	03	Penyediaan jasa Pemeliharaan dan perizinan kendaraan dinas/ operasional	Jumlah unit kendaraan dinas yang terpayarkan pajaknya	6 unit	6 unit		6 unit		Kelurahan Turi	Kelurahan Turi
4	01	05	02	05	01	03	Penyediaan jasa Pemeliharaan dan perizinan kendaraan dinas/ operasional	Jumlah unit kendaraan dinas yang terpayarkan pajaknya	6 unit	6 unit		6 unit		Kelurahan karangsari	Kelurahan karangsari
4	01	05	02	06	01	03	Penyediaan jasa Pemeliharaan dan perizinan kendaraan dinas/ operasional	Jumlah unit kendaraan dinas yang terpayarkan pajaknya	6 unit	6 unit		6 unit		Kelurahan Sukorejo	Kelurahan Sukorejo
4	01	05	02	07	01	03	Penyediaan jasa Pemeliharaan dan perizinan kendaraan dinas/ operasional	Jumlah unit kendaraan dinas yang terpayarkan pajaknya	6 unit	6 unit		6 unit		Kelurahan Tanjungsari	Kelurahan Tanjungsari
4	01	05	02		01	04	Penyediaan Jasa Kebersihan Kantor	Jumlah jenis barang tersedia	12 bulan	12 bulan		12 bulan		Kec. Sukorejo	Kec. Sukorejo
4	01	05	02		01	05	Penyediaan Alat Tulis Kantor	Jumlah jenis alat tulis kantor yang tersedia	56 jenis	56 jenis		56 jenis		Kec. Sukorejo	Kec. Sukorejo
4	01	05	02	01	01	05	Penyediaan Alat Tulis Kantor	Jumlah jenis alat tulis kantor yang tersedia	31 jenis	31 jenis		31 jenis		Kel Pakunden	Kel Pakunden
4	01	05	02	02	01	05	Penyediaan Alat Tulis Kantor	Jumlah jenis alat tulis kantor yang tersedia	18 jenis	18 jenis		18 jenis		Kel Blitar	Kel Blitar
4	01	05	02	03	01	05	Penyediaan Alat Tulis Kantor	Jumlah jenis alat tulis kantor yang tersedia	25 jenis	25 jenis		25 jenis		Kel Tlumpu	Kel Tlumpu
4	01	05	02	04	01	05	Penyediaan Alat Tulis Kantor	Jumlah jenis alat tulis kantor yang tersedia	22 jenis	22 jenis		22 jenis		Kel Turi	Kel Turi
4	01	05	02	05	01	05	Penyediaan Alat Tulis Kantor	Jumlah jenis alat tulis kantor yang tersedia	35 jenis	35 jenis		35 jenis		Kel karangsari	Kel karangsari
4	01	05	02	06	01	05	Penyediaan Alat Tulis Kantor	Jumlah jenis alat tulis kantor yang tersedia	27 jenis	27 jenis		27 jenis		Kel Sukorejo	Kel Sukorejo
4	01	05	02	07	01	05	Penyediaan Alat Tulis Kantor	Jumlah jenis alat tulis kantor yang tersedia	35 jenis	35 jenis		35 jenis		Kel Tanjungsari	Kel Tanjungsari

4	01	05	02		01	06	Penyediaan Barang Cetak dan Penggandaan	Jumlah jenis barang cetakan dan penggandaan yang tersedia	7 jenis, 7830 lembar	7 jenis, 7830 lembar		7 jenis, 7830 lembar		Kec. Sukorejo	Kec. Sukorejo
4	01	05	02	01	01	06	Penyediaan Barang Cetak dan Penggandaan	Jumlah jenis barang cetakan dan penggandaan yang tersedia	3500 lbr	3500 lbr		3500 lbr		Kel Pakunden	Kel Pakunden
4	01	05	02	02	01	06	Penyediaan Barang Cetak dan Penggandaan	Jumlah jenis barang cetakan dan penggandaan yang tersedia	4000 lbr	4000 lbr		4000 lbr		Kel Blitar	Kel Blitar
4	01	05	02	03	01	06	Penyediaan Barang Cetak dan Penggandaan	Jumlah jenis barang cetakan dan penggandaan yang tersedia	4200 lbr	4200 lbr		4200 lbr		Kel Tlumpu	Kel Tlumpu
4	01	05	02	04	01	06	Penyediaan Barang Cetak dan Penggandaan	Jumlah jenis barang cetakan dan penggandaan yang tersedia	3610 lbr	3610 lbr		3610 lbr		Kel Turi	Kel Turi
4	01	05	02	05	01	06	Penyediaan Barang Cetak dan Penggandaan	Jumlah jenis barang cetakan dan penggandaan yang tersedia	4200 lbr%	4200 lbr%		4200 lbr%		Kel karangsari	Kel karangsari
4	01	05	02	06	01	06	Penyediaan Barang Cetak dan Penggandaan	Jumlah jenis barang cetakan dan penggandaan yang tersedia	2500 lbr	2500 lbr		2500 lbr		Kel Sukorejo	Kel Sukorejo
4	01	05	02	07	01	06	Penyediaan Barang Cetak dan Penggandaan	Jumlah jenis barang cetakan dan penggandaan yang tersedia	3000 lbr	3000 lbr		3000 lbr		Kel Tanjungsari	Kel Tanjungsari
4	01	05	02		01	07	Penyediaan komponen instalasi listrik/ penerangan bangunan kantor	Jumlah jenis komponen instalasi listrik/penerangan yang tersedia		13 jenis		13 jenis		Kec. Sukorejo	Kec. Sukorejo
4	01	05	02	01	01	07	Penyediaan komponen instalasi listrik/ penerangan bangunan kantor	Jumlah jenis komponen instalasi listrik/penerangan yang tersedia	3 jenis	3 jenis		3 jenis		Kel Pakunden	Kel Pakunden
4	01	05	02	02	01	07	Penyediaan komponen instalasi listrik/ penerangan bangunan kantor	Jumlah jenis komponen instalasi listrik/penerangan yang tersedia	5 jenis	5 jenis		5 jenis		Kel Blitar	Kel Blitar
4	01	05	02	03	01	07	Penyediaan komponen instalasi listrik/ penerangan bangunan kantor	Jumlah jenis komponen instalasi listrik/penerangan yang tersedia	5 jenis	5 jenis		5 jenis		Kel Tlumpu	Kel Tlumpu
4	01	05	02	04	01	07	Penyediaan komponen instalasi listrik/ penerangan bangunan kantor	Jumlah jenis komponen instalasi listrik/penerangan yang tersedia	6 jenis	6 jenis		6 jenis		Kel Turi	Kel Turi

4	01	05	02	05	01	07	Penyediaan komponen instalasi listrik/ penerangan bangunan kantor	Jumlah jenis komponen instalasi listrik/penerangan yang tersedia	11 jenis	11 jenis		11 jenis		Kel karangsari	Kel karangsari
4	01	05	02	06	01	07	Penyediaan komponen instalasi listrik/ penerangan bangunan kantor	Jumlah jenis komponen instalasi listrik/penerangan yang tersedia	2 jenis	2 jenis		2 jenis		Kel Sukorejo	Kel Sukorejo
4	01	05	02	07	01	07	Penyediaan komponen instalasi listrik/ penerangan bangunan kantor	Jumlah jenis komponen instalasi listrik/penerangan yang tersedia	11 jenis	11 jenis		11 jenis		Kel Tanjungsari	Kel Tanjungsari
4	01	05	02		01	09	Penyediaan Peralatan Rumah Tangga	Jumlah jenis peralatan rumah tangga kantor yang tersedia	30 jenis	30 jenis		30 jenis		Kec. Sukorejo	Kec. Sukorejo
4	01	05	02	01	01	09	Penyediaan Peralatan Rumah Tangga	Jumlah jenis peralatan rumah tangga kantor yang tersedia	16 jenis	16 jenis		16 jenis		Kel Pakunden	Kel Pakunden
4	01	05	02	02	01	09	Penyediaan Peralatan Rumah Tangga	Jumlah jenis peralatan rumah tangga kantor yang tersedia	12 jenis	12 jenis		12 jenis		Kel Blitar	Kel Blitar
4	01	05	02	03	01	09	Penyediaan Peralatan Rumah Tangga	Jumlah jenis peralatan rumah tangga kantor yang tersedia	17 jenis	17 jenis		17 jenis		Kel Tlumpu	Kel Tlumpu
4	01	05	02	04	01	09	Penyediaan Peralatan Rumah Tangga	Jumlah jenis peralatan rumah tangga kantor yang tersedia	4 jenis	4 jenis		4 jenis		Kel Turi	Kel Turi
4	01	05	02	05	01	09	Penyediaan Peralatan Rumah Tangga	Jumlah jenis peralatan rumah tangga kantor yang tersedia	17 jenis	17 jenis		17 jenis		Kel karangsari	Kel karangsari
4	01	05	02	06	01	09	Penyediaan Peralatan Rumah Tangga	Jumlah jenis peralatan rumah tangga kantor yang tersedia	20 jenis	20 jenis		20 jenis		Kel Sukorejo	Kel Sukorejo
4	01	05	02	07	01	09	Penyediaan Peralatan Rumah Tangga	Jumlah jenis peralatan rumah tangga kantor yang tersedia	16 jenis	16 jenis		16 jenis		Kel Tanjungsari	Kel Tanjungsari
4	01	05	02		01	10	Penyediaan Bahan Bacaan dan Peraturan Perundang-undangan	Jumlah jenis bahan bacaan dan peraturan perundang-undangan	4 jenis	4 jenis		4 jenis		Kec. Sukorejo	Kec. Sukorejo
4	01	05	02	01	01	10	Penyediaan Bahan Bacaan dan Peraturan Perundang-undangan	Jumlah jenis bahan bacaan dan peraturan perundang-undangan	2 jenis	2 jenis		2 jenis		Kel Pakunden	Kel Pakunden

			4	01	05	02	02	01	10	Penyediaan Bahan Bacaan dan Peraturan Perundang-undangan	Jumlah jenis bahan bacaan dan peraturan perundang-undangan	2 jenis	2 jenis		2 jenis		Kel Blitar	Kel Blitar
			4	01	05	02	03	01	10	Penyediaan Bahan Bacaan dan Peraturan Perundang-undangan	Jumlah jenis bahan bacaan dan peraturan perundang-undangan	2 jenis	2 jenis		2 jenis		Kel Tlumpu	Kel Tlumpu
			4	01	05	02	04	01	10	Penyediaan Bahan Bacaan dan Peraturan Perundang-undangan	Jumlah jenis bahan bacaan dan peraturan perundang-undangan	2 jenis	2 jenis		2 jenis		Kel Turi	Kel Turi
			4	01	05	02	05	01	10	Penyediaan Bahan Bacaan dan Peraturan Perundang-undangan	Jumlah jenis bahan bacaan dan peraturan perundang-undangan	3 jenis	3 jenis		3 jenis		Kel karangsari	Kel karangsari
			4	01	05	02	06	01	10	Penyediaan Bahan Bacaan dan Peraturan Perundang-undangan	Jumlah jenis bahan bacaan dan peraturan perundang-undangan	3 jenis	3 jenis		3 jenis		Kel Sukorejo	Kel Sukorejo
			4	01	05	02	07	01	10	Penyediaan Bahan Bacaan dan Peraturan Perundang-undangan	Jumlah jenis bahan bacaan dan peraturan perundang-undangan	2 jenis	2 jenis		2 jenis		Kel Tanjungsari	Kel Tanjungsari
			4	01	05	02		01	11	Penyediaan Makanan dan Minuman	Jumlah paket makanan dan minuman yang tersedia	12 bulan	12 bulan		12 bulan		Kec. Sukorejo	Kec. Sukorejo
			4	01	05	02	01	01	11	Penyediaan Makanan dan Minuman	Jumlah paket makanan dan minuman yang tersedia	12 bulan	12 bulan		12 bulan		Kel Pakunden	Kel Pakunden
			4	01	05	02	02	01	11	Penyediaan Makanan dan Minuman	Jumlah paket makanan dan minuman yang tersedia	12 bulan	12 bulan		12 bulan		Kel Blitar	Kel Blitar
			4	01	05	02	03	01	11	Penyediaan Makanan dan Minuman	Jumlah paket makanan dan minuman yang tersedia	12 bulan	12 bulan		12 bulan		Kel Tlumpu	Kel Tlumpu
			4	01	05	02	04	01	11	Penyediaan Makanan dan Minuman	Jumlah paket makanan dan minuman yang tersedia	12 bulan	12 bulan		12 bulan		Kel Turi	Kel Turi
			4	01	05	02	05	01	11	Penyediaan Makanan dan Minuman	Jumlah paket makanan dan minuman yang tersedia	12 bulan	12 bulan		12 bulan		Kel karangsari	Kel karangsari

4	01	05	02	06	01	11	Penyediaan Makanan dan Minuman	Jumlah paket makanan dan minuman yang tersedia	12 bulan	12 bulan		12 bulan		Kel Sukorejo	Kel Sukorejo
4	01	05	02	07	01	11	Penyediaan Makanan dan Minuman	Jumlah kebutuhan makanan dan minuman rapat / kegiatan	12 bulan	12 bulan		12 bulan		Kel Tanjungsari	Kel Tanjungsari
4	01	05	02		01	12	Rapat-Rapat Koordinasi dan Konsultasi Dalam dan Luar daerah	Jumlah rapat-rapat koordinasi dan konsultasi regional dan nasional yang diikuti	85 hari	85 hari		85 hari		Kec. Sukorejo	Kec. Sukorejo
4	01	05	02		01	15	Penyediaan jasa perkantoran	Jumlah tenaga pelayanan perkantoran non PNS yang tersedia	12 bulan	12 bulan		12 bulan		Kec. Sukorejo	Kec. Sukorejo
4	01	05	02		01		PROGRAM PENINGKATAN SARANA DAN PRASARANA APARATUR	PROSENTASE SARANA DAN PRASARANA DALAM KONDISI BAIK						Kec. Sukorejo	Kec. Sukorejo
4	01	05	02		01	17	Pembangunan gedung kantor	Jumlah gedung yang terbangun		3 unit		3 unit		Kec. Sukorejo	Kec. Sukorejo
4	01	05	02		01	20	Pengadaan perlengkapan gedung kantor	Jumlah jenis perlengkapan gedung kantor yang terpenuhi	3 jenis	3 jenis		3 jenis		Kec. Sukorejo	Kec. Sukorejo
4	01	05	02	01	01	20	Pengadaan perlengkapan gedung kantor	Jumlah jenis perlengkapan gedung kantor yang terpenuhi	2 jenis	2 jenis		2 jenis		Kel Pakunden	Kel Pakunden
4	01	05	02	04	01	20	Pengadaan perlengkapan gedung kantor	Jumlah jenis perlengkapan gedung kantor yang terpenuhi	2 jenis	2 jenis		2 jenis		Kel Turi	Kel Turi
4	01	05	02	05	01	20	Pengadaan perlengkapan gedung kantor	Jumlah jenis perlengkapan gedung kantor yang terpenuhi	4 jenis	4 jenis		4 jenis		Kel karangsari	Kel karangsari
4	01	05	02	06	01	20	Pengadaan perlengkapan gedung kantor	Jumlah jenis perlengkapan gedung kantor yang terpenuhi	2 jenis	2 jenis		2 jenis		Kel Sukorejo	Kel Sukorejo
4	01	05	02	07	01	20	Pengadaan perlengkapan gedung kantor	Jumlah jenis perlengkapan gedung kantor yang terpenuhi	3 jenis	3 jenis		3 jenis		Kel Tanjungsari	Kel Tanjungsari
4	01	05	02		01	21	Pengadaan peralatan gedung kantor	Jumlah jenis peralatan gedung kantor yang terpenuhi	9 jenis	9 jenis		9 jenis		Kec. Sukorejo	Kec. Sukorejo

							4	01	05	02	01	01	21	Pengadaan peralatan gedung kantor	Jumlah jenis peralatan gedung kantor yang terpenuhi	3 jenis	3 jenis			3 jenis			Kel Pakunden	Kel Pakunden
							4	01	05	02	02	01	21	Pengadaan peralatan gedung kantor	Jumlah jenis peralatan gedung kantor yang terpenuhi	7 jenis	7 jenis			7 jenis			Kel Blitar	Kel Blitar
							4	01	05	02	03	01	21	Pengadaan peralatan gedung kantor	Jumlah jenis peralatan gedung kantor yang terpenuhi	1 jenis	1 jenis			1 jenis			Kel Tlumpu	Kel Tlumpu
							4	01	05	02	04	01	21	Pengadaan peralatan gedung kantor	Jumlah jenis peralatan gedung kantor yang terpenuhi	5 jenis	5 jenis			5 jenis			Kel Turi	Kel Turi
							4	01	05	02	05	01	21	Pengadaan peralatan gedung kantor	Jumlah jenis peralatan gedung kantor yang terpenuhi	5 jenis	5 jenis			5 jenis			Kel karangsari	Kel karangsari
							4	01	05	02	06	01	21	Pengadaan peralatan gedung kantor	Jumlah jenis peralatan gedung kantor yang terpenuhi	2 jenis	2 jenis			2 jenis			Kel Sukorejo	Kel Sukorejo
							4	01	05	02	07	01	21	Pengadaan peralatan gedung kantor	Jumlah jenis peralatan gedung kantor yang terpenuhi	6 jenis	6 jenis			6 jenis			Kel Tanjungsari	Kel Tanjungsari
							4	01	05	02		01	22	Pengadaan Meubeler	Jumlah jenis meubelair yang terpenuhi	2 unit	2 unit			2 unit			Kec. Sukorejo	Kec. Sukorejo
							4	01	05	02	01	01	22	Pengadaan Mebeler	Jumlah jenis meubelair yang terpenuhi	3 unit	3 unit			3 unit			Kelurahan Pakunden	Kelurahan Pakunden
							4	01	05	02	04	01	22	Pengadaan Mebeler	Jumlah jenis meubelair yang terpenuhi	5 unit	5 unit			5 unit			Kelurahan Turi	Kelurahan Turi
							4	01	05	02	07	01	22	Pengadaan Mebeler	Jumlah jenis meubelair yang terpenuhi	2 jenis	2 jenis			2 jenis			Kelurahan Tanjungsari	Kelurahan Tanjungsari
							4	01	05	02	06	01	28	Pemeliharaan Rutin / Berkala Mebeleir	Jumlah jenis meubelair yang terpelihara	6 unit	6 unit			6 unit			Kelurahan Sukorejo	Kelurahan Sukorejo
							4	01	05	02	07	01	28	Pemeliharaan Rutin / Berkala Mebeleir	Jumlah jenis meubelair yang terpelihara	2 unit	2 unit			2 unit			Kelurahan Tanjungsari	Kelurahan Tanjungsari
							4	01	05	02		01	27	Pemeliharaan Rutin / Berkala Gedung Kantor	Jumlah gedung kantor yang terpelihara	6 jenis pemeliharaan	6 jenis pemeliharaan			6 jenis pemeliharaan			Kec. Sukorejo	Kec. Sukorejo

4	01	05	02	01	01	27	Pemeliharaan Rutin / Berkala Gedung Kantor	Jumlah gedung kantor yang terpelihara	1 jenis	1 jenis		1 jenis		Kel Pakunden	Kel Pakunden
4	01	05	02	04	01	27	Pemeliharaan Rutin / Berkala Gedung Kantor	Jumlah gedung kantor yang terpelihara	1 jenis	1 jenis		1 jenis		Kel Turi	Kel Turi
4	01	05	02	05	01	27	Pemeliharaan Rutin / Berkala Gedung Kantor	Jumlah gedung kantor yang terpelihara	1 jenis	1 jenis		1 jenis		Kel karangsari	Kel karangsari
4	01	05	02	06	01	27	Pemeliharaan Rutin / Berkala Gedung Kantor	Jumlah gedung kantor yang terpelihara	6 jenis	6 jenis		6 jenis		Kel Sukorejo	Kel Sukorejo
4	01	05	02	07	01	27	Pemeliharaan Rutin / Berkala Gedung Kantor	Jumlah gedung kantor yang terpelihara	3 unit	3 unit		3 unit		Kel Tanjungsari	Kel Tanjungsari
4	01	05	02		01	25	Pemeliharaan Rutin / Berkala Kendaraan Dinas Operasional	Jumlah kendaraan dinas / operasional yang diservis/ dipelihara	3 unit/tahun	3 unit/tahun		3 unit/tahun		Kec. Sukorejo	Kec. Sukorejo
4	01	05	02	01	01	25	Pemeliharaan Rutin / Berkala Kendaraan Dinas Operasional	Jumlah kendaraan dinas / operasional yang diservis/ dipelihara	6 unit	6 unit		6 unit		Kel Pakunden	Kel Pakunden
4	01	05	02	02	01	25	Pemeliharaan Rutin / Berkala Kendaraan Dinas Operasional	Jumlah kendaraan dinas / operasional yang diservis/ dipelihara	6 unit	6 unit		6 unit		Kel Blitar	Kel Blitar
4	01	05	02	03	01	25	Pemeliharaan Rutin / Berkala Kendaraan Dinas Operasional	Jumlah kendaraan dinas / operasional yang diservis/ dipelihara	6 unit	6 unit		6 unit		Kel Tlumpu	Kel Tlumpu
4	01	05	02	04	01	25	Pemeliharaan Rutin / Berkala Kendaraan Dinas Operasional	Jumlah kendaraan dinas / operasional yang diservis/ dipelihara	5 unit	5 unit		5 unit		Kel Turi	Kel Turi
4	01	05	02	05	01	25	Pemeliharaan Rutin / Berkala Kendaraan Dinas Operasional	Jumlah kendaraan dinas / operasional yang diservis/ dipelihara	5 unit	5 unit		5 unit		Kel karangsari	Kel karangsari
4	01	05	02	06	01	25	Pemeliharaan Rutin / Berkala Kendaraan Dinas Operasional	Jumlah kendaraan dinas / operasional yang diservis/ dipelihara	6 unit	6 unit		6 unit		Kel Sukorejo	Kel Sukorejo
4	01	05	02	07	01	25	Pemeliharaan Rutin / Berkala Kendaraan Dinas Operasional	Jumlah kendaraan dinas / operasional yang diservis/ dipelihara	6 unit	6 unit		6 unit		Kel Tanjungsari	Kel Tanjungsari
4	01	05	02		01	26	Pemeliharaan rutin/berkala perlengkapan gedung kantor	Jumlah jenis perlengkapan gedung kantor yang terpelihara	6 unit AC	6 unit AC		6 unit AC		Kec. Sukorejo	Kec. Sukorejo

4	01	05	02	01	01	26	Pemeliharaan rutin/berkala perlengkapan gedung kantor	Jumlah jenis perlengkapan gedung kantor yang terpelihara	4 unit	4 unit		4 unit		Kel Pakunden	Kel Pakunden
4	01	05	02	02	01	26	Pemeliharaan rutin/berkala perlengkapan gedung kantor	Jumlah jenis perlengkapan gedung kantor yang terpelihara	2 unit	2 unit		2 unit		Kel Blitar	Kel Blitar
4	01	05	02	03	01	26	Pemeliharaan rutin/berkala perlengkapan gedung kantor	Jumlah jenis perlengkapan gedung kantor yang terpelihara	4 kali	4 kali		4 kali		Kel Tlumpu	Kel Tlumpu
4	01	05	02	05	01	26	Pemeliharaan rutin/berkala perlengkapan gedung kantor	Jumlah jenis perlengkapan gedung kantor yang terpelihara	2 kali	2 kali		2 kali		Kel Turi	Kel Turi
4	01	05	02	06	01	26	Pemeliharaan rutin/berkala perlengkapan gedung kantor	Jumlah jenis perlengkapan gedung kantor yang terpelihara	2 jenis	2 jenis		2 jenis		Kel Sukorejo	Kel Sukorejo
4	01	05	02		01	27	Pemeliharaan rutin/berkala peralatan gedung kantor	Jumlah jenis peralatan gedung kantor yang terpelihara	6 jenis pemeliharaan	6 jenis pemeliharaan		6 jenis pemeliharaan		Kec. Sukorejo	Kec. Sukorejo
4	01	05	02	01	01	27	Pemeliharaan rutin/berkala peralatan gedung kantor	Jumlah jenis peralatan gedung kantor yang terpelihara	3 jenis	3 jenis		3 jenis		Kel Pakunden	Kel Pakunden
4	01	05	02	02	01	27	Pemeliharaan rutin/berkala peralatan gedung kantor	Jumlah jenis peralatan gedung kantor yang terpelihara	3 jenis	3 jenis		3 jenis		Kel Blitar	Kel Blitar
4	01	05	02	03	01	27	Pemeliharaan rutin/berkala peralatan gedung kantor	Jumlah jenis peralatan gedung kantor yang terpelihara	3 jenis	3 jenis		3 jenis		Kel Tlumpu	Kel Tlumpu
4	01	05	02	04	01	27	Pemeliharaan rutin/berkala peralatan gedung kantor	Jumlah jenis peralatan gedung kantor yang terpelihara	5 jenis	5 jenis		5 jenis		Kel Turi	Kel Turi
4	01	05	02	05	01	27	Pemeliharaan rutin/berkala peralatan gedung kantor	Jumlah jenis peralatan gedung kantor yang terpelihara	4 jenis	4 jenis		4 jenis		Kel karangsari	Kel karangsari
4	01	05	02	06	01	27	Pemeliharaan rutin/berkala peralatan gedung kantor	Jumlah jenis peralatan gedung kantor yang terpelihara	5 jenis	5 jenis		5 jenis		Kel Sukorejo	Kel Sukorejo
4	01	05	02	07	01	27	Pemeliharaan rutin/berkala peralatan gedung kantor	Jumlah jenis peralatan gedung kantor yang terpelihara	6 jenis	6 jenis		6 jenis		Kel Tanjungsari	Kel Tanjungsari
4	01	05	02		01	30	Rehabilitasi sedang/berat gedung kantor	Jumlah gedung kantor yang direhap	3 paket	3 paket		3 paket		Kec Sukorejo	Kec Sukorejo

4	01	05	02	05	01	30	Rehabilitasi sedang/berat gedung kantor	Jumlah gedung kantor yang direhap	2 paket	2 paket		2 paket		Kelurahan Karangsari	Kelurahan Karangsari
4	01	05	02	04	01	30	Rehabilitasi sedang/berat gedung kantor	Jumlah gedung kantor yang direhap	1 paket	1 paket		1 paket		Kelurahan Turi	Kelurahan Turi
4	01	05	02		03		PROGRAM PENINGKATAN PENGEMBANGAN SISTEM PELAPORAN CAPAIAN KINERJA DAN KEUANGAN	PROSENTASE DOKUMEN PERENCANAAN DAN PELAPORAN OPD YANG TERSUSUN	100%	100%		100%		Kec. Sukorejo	Kec. Sukorejo
4	01	05	02		03	01	Penyusunan Laporan Capaian Kinerja dan Ikhtisar Realisasi Kinerja OPD	Jumlah dokumen yang tersusun	6 dokumen	6 dokumen		6 dokumen		Kec. Sukorejo	Kec. Sukorejo
4	01	05	02	01	03	01	Penyusunan Laporan Capaian Kinerja dan Ikhtisar Realisasi Kinerja OPD	Jumlah dokumen yang tersusun	3 dokumen	3 dokumen		3 dokumen		Kel Pakunden	Kel Pakunden
4	01	05	02	02	03	01	Penyusunan Laporan Capaian Kinerja dan Ikhtisar Realisasi Kinerja OPD	Jumlah dokumen yang tersusun	5 dokumen	5 dokumen		5 dokumen		Kel Blitar	Kel Blitar
4	01	05	02	03	03	01	Penyusunan Laporan Capaian Kinerja dan Ikhtisar Realisasi Kinerja OPD	Jumlah dokumen yang tersusun	4 dokumen	4 dokumen		4 dokumen		Kel Tlumpu	Kel Tlumpu
4	01	05	02	04	03	01	Penyusunan Laporan Capaian Kinerja dan Ikhtisar Realisasi Kinerja OPD	Jumlah dokumen yang tersusun	2 dokumen	2 dokumen		2 dokumen		Kel Turi	Kel Turi
4	01	05	02	05	03	01	Penyusunan Laporan Capaian Kinerja dan Ikhtisar Realisasi Kinerja OPD	Jumlah dokumen yang tersusun	3 dokumen	3 dokumen		3 dokumen		Kel karangsari	Kel karangsari
4	01	05	02	06	03	01	Penyusunan Laporan Capaian Kinerja dan Ikhtisar Realisasi Kinerja OPD	Jumlah dokumen yang tersusun	8 dokumen	8 dokumen		8 dokumen		Kel Sukorejo	Kel Sukorejo
4	01	05	02	07	03	01	Penyusunan Laporan Capaian Kinerja dan Ikhtisar Realisasi Kinerja OPD	Jumlah dokumen yang tersusun	3 dokumen	3 dokumen		3 dokumen		Kel Tanjungsari	Kel Tanjungsari
4	01	05	02		03	02	Penyusunan laporan keuangan akhir tahun	jumlah dokumen yang tersusun	1 dokumen	1 dokumen		1 dokumen		Kec. Sukorejo	Kec. Sukorejo
4	01	05	02	03	03	02	Penyusunan laporan keuangan akhir tahun	jumlah dokumen yang tersusun	1 dokumen	1 dokumen		1 dokumen		Kel Tlumpu	Kel Tlumpu
4	01	05	02	04	03	02	Penyusunan laporan keuangan akhir tahun	jumlah dokumen yang tersusun	6 dokumen	6 dokumen		6 dokumen		Kel Turi	Kel Turi
4	01	05	02	05	03	02	Penyusunan laporan keuangan akhir tahun	jumlah dokumen yang tersusun	3 dokumen	3 dokumen		3 dokumen		Kel karangsari	Kel karangsari
4	01	05	02	06	03	02	Penyusunan laporan keuangan akhir tahun	jumlah dokumen yang tersusun	4 dokumen	4 dokumen		4 dokumen		Kel Sukorejo	Kel Sukorejo
4	01	05	02	07	03	02	Penyusunan laporan keuangan akhir tahun	jumlah dokumen yang tersusun	3 dokumen	3 dokumen		3 dokumen		Kel Tanjungsari	Kel Tanjungsari

4	01	05	02		03	03	Penyusunan Perencanaan Kegiatan dan anggaran	Jumlah dokumen yang tersusun	3 dokumen	3 dokumen		3 dokumen		Kec. Sukorejo	Kec. Sukorejo
4	01	05	02	01	03	03	Penyusunan Perencanaan Kegiatan dan anggaran	Jumlah dokumen yang tersusun	1 dokumen	1 dokumen		1 dokumen		Kel Pakunden	Kel Pakunden
4	01	05	02	02	03	03	Penyusunan Perencanaan Kegiatan dan anggaran	Jumlah dokumen yang tersusun	4 dokumen	4 dokumen		4 dokumen		Kel Blitar	Kel Blitar
4	01	05	02	03	03	03	Penyusunan Perencanaan Kegiatan dan anggaran	Jumlah dokumen yang tersusun	4 dokumen	4 dokumen		4 dokumen		Kel Tlumpu	Kel Tlumpu
4	01	05	02	04	03	03	Penyusunan Perencanaan Kegiatan dan anggaran	Jumlah dokumen yang tersusun	3 dokumen	3 dokumen		3 dokumen		Kel Turi	Kel Turi
4	01	05	02	05	03	03	Penyusunan Perencanaan Kegiatan dan anggaran	Jumlah dokumen yang tersusun	4 dokumen	4 dokumen		4 dokumen		Kel karangsari	Kel karangsari
4	01	05	02	06	03	03	Penyusunan Perencanaan Kegiatan dan anggaran	Jumlah dokumen yang tersusun	5 dokumen	5 dokumen		5 dokumen		Kelurahan Sukorejo	Kelurahan Sukorejo
4	01	05	02	07	03	03	Penyusunan Perencanaan Kegiatan dan anggaran	Jumlah dokumen yang tersusun	3 dokumen	3 dokumen		3 dokumen		Kelurahan Tanjungsari	Kelurahan Tanjungsari
4	01	05	02		02	04	PROGRAM PEINGKATAN KAPASITAS SUMBER DAYA APARATUR	PROSENTASE KEIKUTSERTAAN SDM APARATUR DALAM EVEN DAN HARI BESSAR NASIONAL	80%	80%		80%		Kec. Sukorejo	Kec. Sukorejo
4	01	05	02		02	04	Fasilitasi keperansertaan pada event daerah dan hari besar nasional	Jumlah even daerah dan hari besar nasional yang diikuti	5 jenis	5 jenis		5 jenis		Kec. Sukorejo	Kec. Sukorejo
4	01	05	02	01	02	04	Fasilitasi keperansertaan pada event daerah dan hari besar nasional	Jumlah even daerah dan hari besar nasional yang diikuti	6 jenis	6 jenis		6 jenis		Kel Pakunden	Kel Pakunden
4	01	05	02	02	02	04	Fasilitasi keperansertaan pada event daerah dan hari besar nasional	Jumlah even daerah dan hari besar nasional yang diikuti	4 jenis	4 jenis		4 jenis		Kel Blitar	Kel Blitar
4	01	05	02	03	02	04	Fasilitasi keperansertaan pada event daerah dan hari besar nasional	Jumlah even daerah dan hari besar nasional yang diikuti	5 jenis	5 jenis		5 jenis		Kel Tlumpu	Kel Tlumpu

4	01	05	02	04	02	04	Fasilitasi keperansertaan pada event daerah dan hari besar nasional	Jumlah even daerah dan hari besar nasional yang diikuti	4 jenis	4 jenis		4 jenis			Kel Turi	Kel Turi
4	01	05	02	05	02	04	Fasilitasi keperansertaan pada event daerah dan hari besar nasional	Jumlah even daerah dan hari besar nasional yang diikuti	5 jenis	5 jenis		5 jenis			Kel karangsari	Kel karangsari
4	01	05	02	06	02	04	Fasilitasi keperansertaan pada event daerah dan hari besar nasional	Jumlah even daerah dan hari besar nasional yang diikuti	7 jenis	7 jenis		7 jenis			Kel Sukorejo	Kel Sukorejo
4	01	05	02	07	02	04	Fasilitasi keperansertaan pada event daerah dan hari besar nasional	Jumlah even daerah dan hari besar nasional yang diikuti	3 jenis	3 jenis		3 jenis			Kel Tanjungsari	Kel Tanjungsari
4	01	05	02		02	05	Penyebarluasan informasi program/kegiatan OPD	Jumlah penyebarluasan informasi program /kegiatan PD	3 jenis	3 jenis		3 jenis			Kecamatan Sukorejo	Kecamatan Sukorejo
4	01	05	02	06	02	05	Penyebarluasan informasi program/kegiatan OPD	Jumlah penyebarluasan informasi program /kegiatan PD	1 jenis	1 jenis		1 jenis			Kelurahan Sukorejo	Kelurahan Sukorejo
4	01	05	02	04	02	05	Penyebarluasan informasi program/kegiatan OPD	Jumlah penyebarluasan informasi program /kegiatan PD	1 jenis	1 jenis		1 jenis			Kelurahan Turi	Kelurahan Turi
4	01	05	02	07	02	05	Penyebarluasan informasi program/kegiatan OPD	Jumlah penyebarluasan informasi program /kegiatan PD	1 jenis	1 jenis		1 jenis			Kelurahan Tanjungsari	Kelurahan Tanjungsari
4	01	05	02		16		PROGRAM PENINGKATAN KUALITAS PELAYANAN PRIMA PEMERINTAH	Persentase pelayanan tepat waktu	100%	100%		100%				
5	01	05	02		16	01	Fasilitasi pelayanan prima	Prosentase kelompok sasaran difasilitasi	100%	100%		100%			Kec. Sukorejo	Kec. Sukorejo

							4	01	05	02	01	16	01	Fasilitasi pelayanan prima	Prosentase kelompok sasaran difasilitasi	100%	100%		100%							Kel Pakunden	Kel Pakunden
							4	01	05	02	02	16	01	Fasilitasi pelayanan prima	Prosentase kelompok sasaran difasilitasi	100%	100%		100%							Kel Blitar	Kel Blitar
							4	01	05	02	03	16	01	Fasilitasi pelayanan prima	Prosentase kelompok sasaran difasilitasi	100%	100%		100%							Kel Tlumpu	Kel Tlumpu
							4	01	05	02	04	16	01	Fasilitasi pelayanan prima	Prosentase kelompok sasaran difasilitasi	100%	100%		100%							Kel Turi	Kel Turi
							4	01	05	02	05	16	01	Fasilitasi pelayanan prima	Prosentase kelompok sasaran difasilitasi	100%	100%		100%							Kel karangsari	Kel karangsari
							4	01	05	02	06	16	01	Fasilitasi pelayanan prima	Prosentase kelompok sasaran difasilitasi	100%	100%		100%							Kel Sukorejo	Kel Sukorejo
							4	01	05	02	07	16	01	Fasilitasi pelayanan prima	Prosentase kelompok sasaran difasilitasi	100%	100%		100%							Kel Tanjungsari	Kel Tanjungsari
							4	01	05	02		17		PROGRAM PENINGKATAN DAN PENGEMBANGAN PENGELOLAAN KEUANGAN DAERAH *)	PREDIKAT PENGELOLAAN KEUANGAN DAERAH	WTP	WTP		WTP							Kec. Sukorejo	Kec. Sukorejo
							4	01	05	02		17	05	Insensifikasi dan ekstensifikasi sumber - sumber pendapatan daerah	Prosentase wajib pajak membayar PBB	2 jenis	2 jenis		2 jenis							Kec. Sukorejo	Kec. Sukorejo
							4	01	05	02	01	17	05	Insensifikasi dan ekstensifikasi sumber - sumber pendapatan daerah	Prosentase wajib pajak yang membayar PBB	2 jenis	2 jenis		2 jenis							Kel Pakunden	Kel Pakunden
							4	01	05	02	02	17	05	Insensifikasi dan ekstensifikasi sumber - sumber pendapatan daerah	Prosentase wajib pajak yang membayar PBB	2 jenis	2 jenis		2 jenis							Kel Blitar	Kel Blitar
							4	01	05	02	03	17	05	Insensifikasi dan ekstensifikasi sumber - sumber pendapatan daerah	Prosentase wajib pajak yang membayar PBB	2 jenis	2 jenis		2 jenis							Kel Tlumpu	Kel Tlumpu
							4	01	05	02	04	17	05	Insensifikasi dan ekstensifikasi sumber - sumber pendapatan daerah	Prosentase wajib pajak yang membayar PBB	2 jenis	2 jenis		2 jenis							Kel Turi	Kel Turi
							4	01	05	02	05	17	05	Insensifikasi dan ekstensifikasi sumber - sumber pendapatan daerah	Prosentase wajib pajak yang membayar PBB	2 jenis	2 jenis		2 jenis							Kel karangsari	Kel karangsari

4	01	05	02	06	17	05	Insensifikasi dan ekstensifikasi sumber - sumber pendapatan daerah	Prosentase wajib pajak yang membayar PBB	2 jenis	2 jenis		2 jenis		Kel Sukorejo	Kel Sukorejo
4	01	05	02	07	17	05	Insensifikasi dan ekstensifikasi sumber - sumber pendapatan daerah	Prosentase wajib pajak yang membayar PBB	2 jenis	2 jenis		2 jenis		Kel Tanjungsari	Kel Tanjungsari
4	01	05	02		17	08	PROGRAM PENINGKATAN KEAMANAN DAN KENYAMANAN LINGKUNGAN *)	CAKUPAN PATROLI SIAGA KETERTIBAN UMUM DAN KETENTRAMAN MASYARAKAT PADA TINGKAT SATUAN RW		1		1			
4	01	05	02		17	08	Pengendalian Keamanan Lingkungan	Jumlah Kegiatan Pengendalian Keamanan Lingkungan	4 jenis	4 jenis		4 jenis		Kec. Sukorejo	Kec. Sukorejo
4	01	05	02	01	17	08	Pengendalian Keamanan Lingkungan	Jumlah Kegiatan Pengendalian Keamanan Lingkungan	3 jenis	3 jenis		3 jenis		Kel Pakunden	Kel Pakunden
4	01	05	02	02	17	08	Pengendalian Keamanan Lingkungan	Jumlah Kegiatan Pengendalian Keamanan Lingkungan	4 jenis	4 jenis		4 jenis		Kel Blitar	Kel Blitar
4	01	05	02	03	17	08	Pengendalian Keamanan Lingkungan	Jumlah Kegiatan Pengendalian Keamanan Lingkungan	5 jenis	5 jenis		5 jenis		Kel Tlumpu	Kel Tlumpu
4	01	05	02	04	17	08	Pengendalian Keamanan Lingkungan	Jumlah Kegiatan Pengendalian Keamanan Lingkungan	1 jenis	1 jenis		1 jenis		Kel Turi	Kel Turi
4	01	05	02	05	17	08	Pengendalian Keamanan Lingkungan	Jumlah Kegiatan Pengendalian Keamanan Lingkungan	2 jenis	2 jenis		2 jenis		Kel karangsari	Kel karangsari

			4	01	05	02	06	17	08	Pengendalian Keamanan Lingkungan	Jumlah Kegiatan Pengendalian Keamanan Lingkungan		2 kegiatan		2 kegiatan		Kel Sukorejo	Kel Sukorejo
			4	01	05	02	07	17	08	Pengendalian Keamanan Lingkungan	Jumlah Kegiatan Pengendalian Keamanan Lingkungan		2 kegiatan		2 kegiatan		Kel Tanjungsari	Kel Tanjungsari
			4	01	05	02		17	10	PROGRAM KEMITRAAN PENGEMBANGAN WAWASAN KEBANGSAAN *)	PROSENTASE PENDUDUK MENGIKUTI AGENDA PENINGKATAN WAWASAN KEBANGSAAN							
			4	01	05	02		17	10	Peningkatan Kesadaran akan Nilai - Nilai Luhur Kebangsaan	Jumlah Kegiatan Fasilitasi peningkatan Nilai - Nilai Luhur Kebangsaan	1 jenis	1 jenis		1 jenis		Kec. Sukorejo	Kec. Sukorejo
			4	01	05	02	01	17	10	Peningkatan Kesadaran akan Nilai - Nilai Luhur Kebangsaan	Jumlah Kegiatan Fasilitasi peningkatan Nilai - Nilai Luhur Kebangsaan	1 jenis	1 jenis		1 jenis		Kel Pakunden	Kel Pakunden
			4	01	05	02	04	17	10	Peningkatan Kesadaran akan Nilai - Nilai Luhur Kebangsaan	Jumlah Kegiatan Fasilitasi peningkatan Nilai - Nilai Luhur Kebangsaan	3 jenis	3 jenis		3 jenis		Kel Turi	Kel Turi
			4	01	05	02	06	17	10	Peningkatan Kesadaran akan Nilai - Nilai Luhur Kebangsaan	Jumlah Kegiatan Fasilitasi peningkatan Nilai - Nilai Luhur Kebangsaan	3 jenis	3 jenis		3 jenis		Kel Sukorejo	Kel Sukorejo
			4	01	05	02	07	17	10	Peningkatan Kesadaran akan Nilai - Nilai Luhur Kebangsaan	Jumlah Kegiatan Fasilitasi peningkatan Nilai - Nilai Luhur Kebangsaan	3 jenis	3 jenis		3 jenis		Kel Tanjungsari	Kel Tanjungsari

4	01	05	02		17		PROGRAM PENINGKATAN KEBERDAYAAN MASYARAKAT *)	PROSENTASE PENINGKATAN PENDAPATAN MASYARAKAT BERPENGHASILAN RENDAH	5%	5%		5%			
4	01	05	02		17	01	Evaluasi keluarahan berhasil	Jumlah penilaian kelurahan berhasil	2 kegiatan	2 kegiatan		2 kegiatan		Kecamatan Sukorejo	Kecamatan Sukorejo
4	01	05	02		17	03	Fasilitasi pelaksanaan program pemberdayaan masyarakat	Jumlah lokasi pelaksanan kegiatan pembanguann fisik sarana prasarana	7 kelurahan	7 kelurahan		7 kelurahan		Kecamatan Sukorejo	Kecamatan Sukorejo
4	01	05	02	01	17	03	Fasilitasi pelaksanaan program pemberdayaan masyarakat	Jumlah lokasi pelaksanan kegiatan pembanguann fisik sarana prasarana	8 kegiatan	8 kegiatan		8 kegiatan		Kel Pakunden	Kel Pakunden
4	01	05	02	02	17	03	Fasilitasi pelaksanaan program pemberdayaan masyarakat	Jumlah lokasi pelaksanan kegiatan pembanguann fisik sarana prasarana	8 kegiatan	8 kegiatan		8 kegiatan		Kel Blitar	Kel Blitar
4	01	05	02	03	17	03	Fasilitasi pelaksanaan program pemberdayaan masyarakat	Jumlah lokasi pelaksanan kegiatan pembanguann fisik sarana prasarana	10 lokasi	10 lokasi		10 lokasi		Kel Tlumpu	Kel Tlumpu
4	01	05	02	04	17	03	Fasilitasi pelaksanaan program pemberdayaan masyarakat	Jumlah lokasi pelaksanan kegiatan pembanguann fisik sarana prasarana	2 kegiatan	2 kegiatan		2 kegiatan		Kel Turi	Kel Turi
4	01	05	02	05	17	03	Fasilitasi pelaksanaan program pemberdayaan masyarakat	Jumlah lokasi pelaksanan kegiatan pembanguann fisik sarana prasarana	1 kegiatan	1 kegiatan		1 kegiatan		Kel karangsari	Kel karangsari
4	01	05	02	06	17	03	Fasilitasi pelaksanaan program pemberdayaan masyarakat	Jumlah lokasi pelaksanan kegiatan pembanguann fisik sarana prasarana	13 titik ,2 palatihan	13 titik ,2 palatihan		13 titik ,2 palatihan		Kel Sukorejo	Kel Sukorejo

						4	01	05	02	07	17	03	Fasilitasi pelaksanaan program pemberdayaan masyarakat	Jumlah lokasi pelaksanaan kegiatan pembanguann fisik sarana prasarana	1 kegiatan	1 kegiatan			1 kegiatan			Kel Tanjungsari	Kel Tanjungsari
						4	01	05	02		17	11	Fasilitasi peningkatan peran lembaga masyarakat kelurahan	Jumlah peningkatan peran lembaga masyarakat kelurahan yang difasilitasi	1 kegiatan, 768 paket bingkisan	1 kegiatan, 768 paket bingkisan			1 kegiatan, 768 paket bingkisan			Kecamatan Sukorejo	Kecamatan Sukorejo
						4	01	05	02	01	17	11	Fasilitasi peningkatan peran lembaga masyarakat kelurahan	Jumlah peningkatan peran lembaga masyarakat kelurahan yang difasilitasi	8 lembaga	8 lembaga			8 lembaga			Kelurahan Pakunden	Kelurahan Pakunden
						4	01	05	02	02	17	11	Fasilitasi peningkatan peran lembaga masyarakat kelurahan	Jumlah peningkatan peran lembaga masyarakat kelurahan yang difasilitasi	8 lembaga	8 lembaga			8 lembaga			Kelurahan Blitar	Kelurahan Blitar
						4	01	05	02	03	17	11	Fasilitasi peningkatan peran lembaga masyarakat kelurahan	Jumlah peningkatan peran lembaga masyarakat kelurahan yang difasilitasi	9 lembaga	9 lembaga			9 lembaga			Kelurahan Tlumpu	Kelurahan Tlumpu
						4	01	05	02	04	17	11	Fasilitasi peningkatan peran lembaga masyarakat kelurahan	Jumlah peningkatan peran lembaga masyarakat kelurahan yang difasilitasi	8 lembaga	8 lembaga			8 lembaga			Kelurahan Turi	Kelurahan Turi
						4	01	05	02	05	17	11	Fasilitasi peningkatan peran lembaga masyarakat kelurahan	Jumlah peningkatan peran lembaga masyarakat kelurahan yang difasilitasi	10 lembaga	10 lembaga			10 lembaga			Kelurahan Karang Sari	Kelurahan Karang Sari

		4	01	05	02	06	17	11	Fasilitasi peningkatan peran lembaga masyarakat kelurahan	Jumlah peningkatan peran lembaga masyarakat kelurahan yang difasilitasi	5 lembaga	5 lembaga		5 lembaga		Kel Sukorejo	Kel Sukorejo
		4	01	05	02	07	17	11	Fasilitasi peningkatan peran lembaga masyarakat kelurahan	Jumlah peningkatan peran lembaga masyarakat kelurahan yang difasilitasi	8 lembaga	8 lembaga		8 lembaga		Kelurahan tanjungsari	Kelurahan tanjungsari
		4	01	05	02		17	09	Peningkatan keberdayaan sosial dan ekonomi masyarakat	Jumlah Pameran Ekonomi kreatif dalam 1 (satu) tahun	1 jenis	1 jenis		1 jenis		Kecamatan Sukorejo	Kecamatan Sukorejo
		4	01	05	02	01	17	09	Peningkatan keberdayaan sosial dan ekonomi masyarakat	Jumlah Pameran Ekonomi kreatif dalam 1 (satu) tahun	1 jenis	1 jenis		1 jenis		Kel Pakunden	Kel Pakunden
		4	01	05	02	02	17	09	Peningkatan keberdayaan sosial dan ekonomi masyarakat	Jumlah Pameran Ekonomi kreatif dalam 1 (satu) tahun	1 jenis	1 jenis		1 jenis		Kel Blitar	Kel Blitar
		4	01	05	02	03	17	09	Peningkatan keberdayaan sosial dan ekonomi masyarakat	Jumlah Pameran Ekonomi kreatif dalam 1 (satu) tahun	1 jenis	1 jenis		1 jenis		Kel Tlumpu	Kel Tlumpu
		4	01	05	02	04	17	09	Peningkatan keberdayaan sosial dan ekonomi masyarakat	Jumlah Pameran Ekonomi kreatif dalam 1 (satu) tahun	1 jenis	1 jenis		1 jenis		Kel Turi	Kel Turi
		4	01	05	02	05	17	09	Peningkatan keberdayaan sosial dan ekonomi masyarakat	Jumlah Pameran Ekonomi kreatif dalam 1 (satu) tahun	1 jenis	1 jenis		1 jenis		Kel karangsari	Kel karangsari
		4	01	05	02	06	17	09	Peningkatan keberdayaan sosial dan ekonomi masyarakat	Jumlah Pameran Ekonomi kreatif dalam 1 (satu) tahun	1 jenis	1 jenis		1 jenis		Kel Sukorejo	Kel Sukorejo
		4	01	05	02	07	17	09	Peningkatan keberdayaan sosial dan ekonomi masyarakat	Jumlah Pameran Ekonomi kreatif dalam 1 (satu) tahun	1 jenis	1 jenis		1 jenis		Kel Tanjungsari	Kel Tanjungsari

4	01	05	02		17	07	Pemberdayaan Lembaga dan Organisasi Masyarakat Pedesaan / Kelurahan	Jumlah lembaga Kemasyarakatan Kelurahan difasilitasi	9 jenis	9 jenis		9 jenis		Kecamatan Sukorejo	Kecamatan Sukorejo
4	01	05	02	01	17	07	Pemberdayaan Lembaga dan Organisasi Masyarakat Pedesaan / Kelurahan	Jumlah lembaga Kemasyarakatan Kelurahan difasilitasi	1 jenis	1 jenis		1 jenis		Kel Pakunden	Kel Pakunden
4	01	05	02	02	17	07	Pemberdayaan Lembaga dan Organisasi Masyarakat Pedesaan / Kelurahan	Jumlah lembaga Kemasyarakatan Kelurahan difasilitasi	6 jenis	6 jenis		6 jenis		Kel Blitar	Kel Blitar
4	01	05	02	03	17	07	Pemberdayaan Lembaga dan Organisasi Masyarakat Pedesaan / Kelurahan	Jumlah lembaga Kemasyarakatan Kelurahan difasilitasi	3 jenis	3 jenis		3 jenis		Kel Tlumpu	Kel Tlumpu
4	01	05	02	04	17	07	Pemberdayaan Lembaga dan Organisasi Masyarakat Pedesaan / Kelurahan	Jumlah lembaga Kemasyarakatan Kelurahan difasilitasi	8 jenis	8 jenis		8 jenis		Kel Turi	Kel Turi
4	01	05	02	05	17	07	Pemberdayaan Lembaga dan Organisasi Masyarakat Pedesaan / Kelurahan	Jumlah lembaga Kemasyarakatan Kelurahan difasilitasi	8 jenis	8 jenis		8 jenis		Kelurahan Karang Sari	Kelurahan Karang Sari
4	01	05	02	06	17	07	Pemberdayaan Lembaga dan Organisasi Masyarakat Pedesaan / Kelurahan	Jumlah lembaga Kemasyarakatan Kelurahan difasilitasi	1 jenis	1 jenis		1 jenis		Kel Sukorejo	Kel Sukorejo
4	01	05	02	07	17	07	Pemberdayaan Lembaga dan Organisasi Masyarakat Pedesaan / Kelurahan	Jumlah lembaga Kemasyarakatan Kelurahan difasilitasi	1 jenis	1 jenis		1 jenis		Kel Tanjungsari	Kel Tanjungsari
4	01	05	02		17	14	PROGRAM PENGEMBANGAN DATA/INFORMASI/STATISTIK DAERAH *)	PROSENTASE KETERSEDIAAN DATA STATISTIK DAERAH	100%	100%		100%			
4	01	05	02		17	14	Penyusunan profil kelurahan/kecamatan	Jumlah dokumen Profil yang tersusun	48 buku	48 buku		48 buku		Kec Sukorejo	Kec Sukorejo
4	01	05	02	01	17	14	Penyusunan profil kelurahan/kecamatan	Jumlah dokumen Profil yang tersusun	4 buku	4 buku		4 buku		Kel Pakunden	Kel Pakunden

			4	01	05	02	02	17	14	Penyusunan profil kelurahan/kecamatan	Jumlah dokumen Profil yag tersusun	3 buku	3 buku		3 buku		Kel Blitar	Kel Blitar
			4	01	05	02	03	17	14	Penyusunan profil kelurahan/kecamatan	Jumlah dokumen Profil yag tersusun	2 buku	2 buku		2 buku		Kel Tlumpu	Kel Tlumpu
			4	01	05	02	04	17	14	Penyusunan profil kelurahan/kecamatan	Jumlah dokumen Profil yag tersusun	8 buku	8 buku		8 buku		Kel Turi	Kel Turi
			4	01	05	02	05	17	14	Penyusunan profil kelurahan/kecamatan	Jumlah dokumen Profil yag tersusun	4 buku	4 buku		4 buku		Kel karangsari	Kel karangsari
			4	01	05	02	06	17	14	Penyusunan profil kelurahan/kecamatan	Jumlah dokumen Profil yag tersusun	6 buku	6 buku		6 buku		Kel Sukorejo	Kel Sukorejo
			4	01	05	02	07	17	14	Penyusunan profil kelurahan/kecamatan	Jumlah dokumen Profil yag tersusun	3 buku	3 buku		3 buku		Kel Tanjungsari	Kel Tanjungsari
			4	01	05	02		17	13	Penyusunan monografi keluarahan/kecamatan	Jumlah dokumen Monografi yag tersusun	7 kelurahan	7 kelurahan		7 kelurahan		Kecamatan Sukorejo	Kecamatan Sukorejo
			4	01	05	02	01	17	13	Penyusunan monografi keluarahan/kecamatan	Jumlah dokumen Monografi yag tersusun	4 buku	4 buku		4 buku		Kel Pakunden	Kel Pakunden
			4	01	05	02	02	17	13	Penyusunan monografi keluarahan/kecamatan	Jumlah dokumen Monografi yag tersusun	2 buku	2 buku		2 buku		Kel Blitar	Kel Blitar
			4	01	05	02	03	17	13	Penyusunan monografi keluarahan/kecamatan	Jumlah dokumen Monografi yag tersusun	2 kali	2 kali		2 kali		Kel Tlumpu	Kel Tlumpu
			4	01	05	02	04	17	13	Penyusunan monografi keluarahan/kecamatan	Jumlah dokumen Monografi yag tersusun	2 buku	2 buku		2 buku		Kel Turi	Kel Turi
			4	01	05	02	05	17	13	Penyusunan monografi keluarahan/kecamatan	Jumlah dokumen Monografi yag tersusun	24 buku	24 buku		24 buku		Kel karangsari	Kel karangsari

4	01	05	02	06	17	13	Penyusunan monografi keluarahan/kecamatan	Jumlah dokumen Monografi yag tersusun	12 buku	12 buku		12 buku			Kel Sukorejo	Kel Sukorejo
4	01	05	02	07	17	13	Penyusunan monografi keluarahan/kecamatan	Jumlah dokumen Monografi yag tersusun	4 buku	4 buku		4 buku			Kel Tanjungsari	Kel Tanjungsari
4	01	05	02		17	02	PROGRAM PERENCANAAN PEMBANGUNAN EKONOMI *)	PROSENTASE KETERSEDIAAN DOKUMEN PERENCANAAN PEMBANGUNAN BIDANG EKONOMI	100%	100%		100%				
4	01	05	02		17	02	Fasilitasi koordinasi penanggulangan kemiskinan	Jumlah pelaksanaan musyawarah Kecamatan / Kelurahan dalam penanggulangan kemiskinan	2 jenis	2 jenis		2 jenis			Kecamatan Sukorejo	Kecamatan Sukorejo
4	01	05	02	01	17	02	Fasilitasi koordinasi penanggulangan kemiskinan	Jumlah pelaksanaan musyawarah Kecamatan / Kelurahan dalam penanggulangan kemiskinan	6 jenis	6 jenis		6 jenis			Kel Pakunden	Kel Pakunden
4	01	05	02	03	17	02	Fasilitasi koordinasi penanggulangan kemiskinan	Jumlah pelaksanaan musyawarah Kecamatan / Kelurahan dalam penanggulangan kemiskinan	1 jenis	1 jenis		1 jenis			Kel Tlumpu	Kel Tlumpu
4	01	05	02	04	17	02	Fasilitasi koordinasi penanggulangan kemiskinan	Jumlah pelaksanaan musyawarah Kecamatan / Kelurahan dalam penanggulangan kemiskinan	2 jenis	2 jenis		2 jenis			Kel Turi	Kel Turi
4	01	05	02	05	17	02	Fasilitasi koordinasi penanggulangan kemiskinan	Jumlah pelaksanaan musyawarah Kecamatan / Kelurahan dalam penanggulangan kemiskinan	6 jenis	6 jenis		6 jenis			Kel karangsari	Kel karangsari

4	01	05	02	06	17	02	Fasilitasi koordinasi penanggulangan kemiskinan	Jumlah pelaksanaan musyawarah Kecamatan / Kelurahan dalam penanggulangan kemiskinan	2 jenis	2 jenis		2 jenis			Kel Sukorejo	Kel Sukorejo
4	01	05	02		17		PROGRAM PERENCANAAN PEMBANGUNAN DAERAH *)	PROSENTASE KETERSEDIAAN DOKUMEN PERENCANAAN PEMBANGUNAN DAERAH	100%	100%		100%				
4	01	05	02		17	12	Penyelenggaraan musrenbang RKP	Jumlah penyelenggaraan musrenbang RKP tingkat kecamatan/kelurahan	1 jenis	1 jenis		1 jenis		Kecamatan Sukorejo	Kecamatan Sukorejo	
4	01	05	02	01	17	12	Penyelenggaraan musrenbang RKP	Jumlah penyelenggaraan musrenbang RKP tingkat kecamatan/kelurahan	1 jenis	1 jenis		1 jenis		Kel Pakunden	Kel Pakunden	
4	01	05	02	02	17	12	Penyelenggaraan musrenbang RKP	Jumlah penyelenggaraan musrenbang RKP tingkat kecamatan/kelurahan	1 jenis	1 jenis		1 jenis		Kel Blitar	Kel Blitar	
4	01	05	02	03	17	12	Penyelenggaraan musrenbang RKP	Jumlah penyelenggaraan musrenbang RKP tingkat kecamatan/kelurahan	1 jenis	1 jenis		1 jenis		Kel Tlumpu	Kel Tlumpu	
4	01	05	02	04	17	12	Penyelenggaraan musrenbang RKP	Jumlah penyelenggaraan musrenbang RKP tingkat kecamatan/kelurahan	1 jenis	1 jenis		1 jenis		Kel Turi	Kel Turi	
4	01	05	02	05	17	12	Penyelenggaraan musrenbang RKP	Jumlah penyelenggaraan musrenbang RKP tingkat kecamatan/kelurahan	1 jenis	1 jenis		1 jenis		Kel Karang Sari	Kel Karang Sari	

4	01	05	02	06	17	12	Penyelenggaraan musrenbang RKPD	Jumlah penyelenggaraan musrenbang RKPD tingkat kecamatan/kelurahan	1 jenis	1 jenis		1 jenis		Kel Sukorejo	Kel Sukorejo
4	01	05	02	07	17	12	Penyelenggaraan musrenbang RKPD	Jumlah penyelenggaraan musrenbang RKPD tingkat kecamatan/kelurahan	1 jenis	1 jenis		1 jenis		Kel Tanjungsari	Kel Tanjungsari
4	01	05	02	05	17	12	Penyelenggaraan musrenbang RKPD	Jumlah penyelenggaraan musrenbang RKPD tingkat kecamatan/kelurahan	1 jenis	1 jenis		1 jenis		Kel karangsari	Kel karangsari
4	01	05	02		17		PROGRAM PERLINDUNGAN KONSERVASI SUMBER DAYA ALAM *)	PROSENTASE PERLINDUNGAN MATA AIR	100%	100%		100%			
4	01	05	02		17	11	Peningkatan peran serta masyarakat dalam perlindungan dan konservasi SDA	Jumlah Peningkatan peran serta masyarakat dalam perlindungan dan konservasi SDA	2 kegiatan, 100 bibit	2 kegiatan, 100 bibit		2 kegiatan, 100 bibit		Kecamatan Sukorejo	Kecamatan Sukorejo
4	01	05	02	01	17	11	Peningkatan peran serta masyarakat dalam perlindungan dan konservasi SDA	Jumlah Peningkatan peran serta masyarakat dalam perlindungan dan konservasi SDA	3 jenis	3 jenis		3 jenis		Kelurahan Pakunden	Kelurahan Pakunden
4	01	05	02	02	17	11	Peningkatan peran serta masyarakat dalam perlindungan dan konservasi SDA	Jumlah Peningkatan peran serta masyarakat dalam perlindungan dan konservasi SDA	2 jenis	2 jenis		2 jenis		Kelurahan Blitar	Kelurahan Blitar
4	01	05	02	03	17	11	Peningkatan peran serta masyarakat dalam perlindungan dan konservasi SDA	Jumlah Peningkatan peran serta masyarakat dalam perlindungan dan konservasi SDA	2 jenis	2 jenis		2 jenis		Kelurahan Turi	Kelurahan Turi

	4	01	05	02	04	17	11	Peningkatan peran serta masyarakat dalam perlindungan dan konservasi SDA	Jumlah Peningkatan peran serta masyarakat dalam perlindungan dan konservasi SDA	5 jenis	5 jenis		5 jenis		Kelurahan Tlumpu	Kelurahan Tlumpu
	4	01	05	02	05	17	11	Peningkatan peran serta masyarakat dalam perlindungan dan konservasi SDA	Jumlah Peningkatan peran serta masyarakat dalam perlindungan dan konservasi SDA	2 jenis	2 jenis		2 jenis		Kelurahan Sukorejo	Kelurahan Sukorejo
	4	01	05	02	06	17	11	Peningkatan peran serta masyarakat dalam perlindungan dan konservasi SDA	Jumlah Peningkatan peran serta masyarakat dalam perlindungan dan konservasi SDA	2 jenis	2 jenis		2 jenis		Kelurahan Karang Sari	Kelurahan Karang Sari
	4	01	05	02	07	17	11	Peningkatan peran serta masyarakat dalam perlindungan dan konservasi SDA	Jumlah Peningkatan peran serta masyarakat dalam perlindungan dan konservasi SDA	2 jenis	2 jenis		2 jenis		Kelurahan Tanjungsari	Kelurahan Tanjungsari
	4	15	08	5	2			PROGRAM PEMBERDAYAAN FAKIR MISKIN, KOMUNITAS ADAT DAN PMKS LAINNYA *	ANGKA KEMISKINAN	6,70%	6,70%		6,70%		Kec. Sukorejo	Kec. Sukorejo
	4	15	08	5	2		01	Fasilitasi pemberian raskin *)	Terlaksananya bantuan beras untuk warga miskin	4537 RTS	4537 RTS		4537 RTS		Kec. Sukorejo	Kec. Sukorejo
	4	15	08	5	2	03	01	Fasilitasi Warga Miskin	Terlaksananya pembagian bingkisan lebaran bagi gakin / gakin	102 paket	102 paket		102 paket		Kel Tlumpu	Kel Tlumpu
	4	15	08	5	2	01	01	Fasilitasi Warga Miskin	Terlaksananya fasilitasi gakin	327 orang	327 orang		327 orang		Kelurahan Pakunden	Kelurahan Pakunden
	4	15	08	5	2	04	01	Fasilitasi Warga Miskin	Terlaksananya fasilitasi gakin	183 orang	183 orang		183 orang		Kelurahan Turi	Kelurahan Turi

								4	15	08	5	2	05	01	Fasilitasi Warga Miskin	Terlaksananya fasilitasi gakin	400 orang	400 orang		400 orang			Kelurahan Karangsari	Kelurahan Karangsari
								4	15	08	5	2	06	01	Fasilitasi Warga Miskin	Terlaksananya fasilitasi gakin	653 orang	653 orang		653 orang			Kelurahan sukorejo	Kelurahan sukorejo
								4	15	08	5	2	07	01	Fasilitasi Warga Miskin	Terlaksananya fasilitasi gakin	354 orang	354 orang		354 orang			kelurahan Tanjungsari	kelurahan Tanjungsari
								4	16	09	5	2			PROGRAM UPAYA KESEHATAN MASYARAKAT	Angka usia harapan hidup	100%	100%		100%				
								4	16	09	5	2	01	02	Peningkatan kesehatan masyarakat	Jumlah kesehatan masyarakat yang difasilitasi	3 jenis	3 jenis		3 jenis			Kelurahan Pakunden	Kelurahan Pakunden
								4	16	09	5	2	03	02	Peningkatan kesehatan masyarakat	Jumlah kesehatan masyarakat yang difasilitasi	2 jenis	2 jenis		2 jenis			Kelurahan Tlumpu	Kelurahan Tlumpu
								4	16	09	5	2	04	02	Peningkatan kesehatan masyarakat	Jumlah kesehatan masyarakat yang difasilitasi	6 jenis	6 jenis		6 jenis			Kelurahan Turi	Kelurahan Turi
								4	16	09	5	2	05	02	Peningkatan kesehatan masyarakat	Jumlah kesehatan masyarakat yang difasilitasi	1 jenis	1 jenis		1 jenis			Kelurahan Karangsari	Kelurahan Karangsari
								4	16	09	5	2	06	02	Peningkatan kesehatan masyarakat	Jumlah kesehatan masyarakat yang difasilitasi	6 jenis	6 jenis		6 jenis			Kelurahan Sukorejo	Kelurahan Sukorejo
								4	16	09	5	2	07	02	Peningkatan kesehatan masyarakat	Jumlah kesehatan masyarakat yang difasilitasi	1 jenis	1 jenis		1 jenis			Kelurahan Tanjungsari	Kelurahan Tanjungsari
															PROGRAM PELAYANAN DAN REHABILITASI KESEJAHTERAAN DAERAH *)	PROSENTASE PMKS TERTANGANI	100%	100%		100%			Kecamatan . Sukorejo	Kecamatan . Sukorejo
															Fasilitasi pemberian jaminan sosial janda *)	Jumlah pemberian jaminan sosial janda	553 orang	553 orang		553 orang			Kecamatan Sukorejo	Kecamatan Sukorejo
								4	17	01	5	2			PROGRAM PENGELOLAAN KERAGAMAN BUDAYA *)	JUMLAH PENYELENGGARAAN FESTIFAL SENI DAN BUDAYA DALAM SETAHUN	Minimal 1 kali	Minimal 1 kali		Minimal 1 kali				

4	17	01	5	2		2	Pengembangan kesenian dan kebudayaan daerah	Jumlah pengembangan kesenian dan kebudayaan daerah yang difasilitasi	2 jenis	2 jenis		2 jenis		Kecamatan Sukorejo	Kecamatan Sukorejo
4	17	01	5	2	01	2	Pengembangan kesenian dan kebudayaan daerah	Jumlah pengembangan kesenian dan kebudayaan daerah yang difasilitasi	1 jenis	1 jenis		1 jenis		Kelurahan Pakunden	Kelurahan Pakunden
4	17	01	5	2	03	2	Pengembangan kesenian dan kebudayaan daerah	Jumlah pengembangan kesenian dan kebudayaan daerah yang difasilitasi	4 jenis	4 jenis		4 jenis		Kelurahan Karang Sari	Kelurahan Karang Sari
4	17	01	5	2	04	2	Pengembangan kesenian dan kebudayaan daerah	Jumlah pengembangan kesenian dan kebudayaan daerah yang difasilitasi	3 jenis	3 jenis		3 jenis		Kelurahan Sukorejo	Kelurahan Sukorejo
4	1	05	02	01	17	06	Pelestarian Petilasan adat	Jumlah Pelestarian adat istiadat	2 jenis	2 jenis		2 jenis		Kel Pakunden	Kel Pakunden
4	1	05	02	02	17	06	Pelestarian Petilasan adat	Jumlah Pelestarian adat istiadat	2 jenis	2 jenis		2 jenis		Kel Blitar	Kel Blitar
4	1	05	02	03	17	06	Pelestarian Petilasan adat	Jumlah Pelestarian adat istiadat	7 jenis	7 jenis		7 jenis		Kel Tlumpu	Kel Tlumpu
4	1	05	02	04	17	06	Pelestarian Petilasan adat	Jumlah Pelestarian adat istiadat	3 jenis	3 jenis		3 jenis		Kel Turi	Kel Turi
4	1	05	02	05	17	06	Pelestarian Petilasan adat	Jumlah Pelestarian adat istiadat	1 jenis	1 jenis		1 jenis		Kel Karang Sari	Kel Karang Sari

			4	1	05	02	06	17	06	Pelestarian Petilasan adat	Jumlah Pelestarian adat istiadat	3 jenis	3 jenis		3 jenis		Kel Sukorejo	Kel Sukorejo
			4	1	05	02	07	17	06	Pelestarian Petilasan adat	Jumlah Pelestarian adat istiadat	2 jenis	2 jenis		2 jenis		Kel Tanjungsari	Kel Tanjungsari

TABEL 6.1.2
RENCANA PROGRAM, KEGIATAN, INDIKATOR KINERJA, KELOMPOK SASARAN, DAN PENDANAAN INDIKATIF KECAMATAN SUKOREJO TAHUN 2017

Tujuan	Sasaran	Indikator Sasaran	Kode						Program dan Kegiatan	Indikator Kinerja Program (outcome) dan Kegiatan (output)	Data Capaian pada Tahun Awal Perencanaan	Target Kinerja Program dan Kerangka Pendanaan		Realisasi Kinerja Program dan Kerangka Pendanaan		Unit Kerja PD Penanggung Jawab	Lokasi	
												2017		2017				
												Target	Rp.	Kinerja	Rp.			
1	2	3	4						5	6	7	8	9	10	11	12	13	
Meningkatkan kualitas pelayanan publik di bidang pelayanan Kecamatan	1. Meningkatkan kualitas pelayanan kecamatan untuk kepuasan masyarakat	1. Persentase masyarakat yang puas terhadap pelayanan Kecamatan	4	01	05	02		16		PROGRAM PENINGKATAN KUALITAS PELAYANAN KECAMATAN DAN KELURAHAN	Prosentase pelayanan tepat waktu	100 %	100 %		100 %		Kecamatan Sukorejo	Kecamatan Sukorejo
			4	01	05	02		16	01	Fasilitasi Pelayanan Prima Kecamatan / Kelurahan	Prosentase kelompok sasaran difasilitasi	100 %	100 %		100 %		Kecamatan Sukorejo	Kecamatan Sukorejo
	2. Meningkatkan koordinasi di bidang pemerintahan dan pembangunan di wilayah	2. Persentase jumlah koordinasi di bidang pemerintahan/ keamanan/ ketertiban/ kesejahteraan sosial/ pembangunan di wilayah yang ditindaklanjuti	4	01	05	02	01	16	01	Fasilitasi Pelayanan Prima Kecamatan / Kelurahan	Fasilitasi pelayanan umum Kelurahan ,fasilitasi nikah gratis	12 bulan	12 bulan		12 bulan		Kel Pakunden	Kel Pakunden
			4	01	05	02	02	16	01	Fasilitasi Pelayanan Prima Kecamatan / Kelurahan	Fasilitasi pelayanan umum Kelurahan ,fasilitasi nikah gratis	12 bulan	12 bulan		12 bulan		Kel Blitar	Kel Blitar
			4	01	05	02	03	16	01	Fasilitasi Pelayanan Prima Kecamatan / Kelurahan	Fasilitasi pelayanan umum Kelurahan ,fasilitasi nikah gratis	12 bulan	12 bulan		12 bulan		Kel Tlumpu	Kel Tlumpu
			4	01	05	02	04	16	01	Fasilitasi Pelayanan Prima Kecamatan / Kelurahan	Fasilitasi pelayanan umum Kelurahan ,fasilitasi nikah gratis	12 bulan	12 bulan		12 bulan		Kel Turi	Kel Turi
			4	01	05	02	05	16	01	Fasilitasi Pelayanan Prima Kecamatan / Kelurahan	Fasilitasi pelayanan umum Kelurahan ,fasilitasi nikah	12 bulan	12 bulan		12 bulan		Kel karangsari	Kel karangsari

									gratis							
4	01	05	02	06	16	01	Fasilitasi Pelayanan Prima Kecamatan / Kelurahan	Fasilitasi pelayanan umum Kelurahan ,fasilitasi nikah gratis	12 bulan	12 bulan		12 bulan			Kel Sukorejo	Kel Sukorejo
4	01	05	02	07	16	01	Fasilitasi Pelayanan Prima Kecamatan / Kelurahan	Fasilitasi pelayanan umum Kelurahan ,fasilitasi nikah gratis	12 bulan	12 bulan		12 bulan			Kel Tanjungsari	Kel Tanjungsari
4	01	05	02		17		PROGRAM Peningkatan Kualitas Penyelenggaraan Pemerintahan dan Pembangunan	Persentase pembinaan di bidang Pemerintahan, keamanan dan ketertiban ,kesejahteraan sosial ,Pemberdayaan masyarakat dan pembangunan di wilayah yang ditindaklanjuti	100 %	100 %		100 %			Kec. Sukorejo	Kec. Sukorejo
4	01	05	02		17	05	Intensifikasi dan Ekstensifikasi sumber - sumber pendapatan Daerah	Prosentase wajib pajak yang membayar PBB	100 %	100 %		92%			Kecamatan Sukorejo	Kecamatan Sukorejo
4	01	05	02	01	17	05	Intensifikasi dan Ekstensifikasi sumber - sumber pendapatan Daerah	Prosentase wajib pajak yang membayar PBB	100 %	100 %		100%			Kel Pakunden	Kel Pakunden
4	01	05	02	02	17	05	Intensifikasi dan Ekstensifikasi sumber - sumber pendapatan Daerah	Prosentase wajib pajak yang membayar PBB	100 %	100 %		100%			Kel Blitar	Kel Blitar
4	01	05	02	03	17	05	Intensifikasi dan Ekstensifikasi sumber - sumber pendapatan Daerah	Prosentase wajib pajak yang membayar PBB	100 %	100 %		100%			Kel Tiumpu	Kel Tiumpu

4	01	05	02	04	17	05	Intensifikasi dan Ekstensifikasi sumber - sumber pendapatan Daerah	Prosentase wajib pajak yang membayar PBB	100 %	100 %		100%		Kel Turi	Kel Turi
4	01	05	02	05	17	05	Intensifikasi dan Ekstensifikasi sumber - sumber pendapatan Daerah	Prosentase wajib pajak yang membayar PBB	100 %	100 %		100%		Kel karangsari	Kel karangsari
4	01	05	02	06	17	05	Intensifikasi dan Ekstensifikasi sumber - sumber pendapatan Daerah	Prosentase wajib pajak yang membayar PBB	100 %	100 %		92%		Kel Sukorejo	Kel Sukorejo
4	01	05	02	07	17	05	Intensifikasi dan Ekstensifikasi sumber - sumber pendapatan Daerah	Prosentase wajib pajak yang membayar PBB	100 %	100 %		98%		Kel Tanjungsari	Kel Tanjungsari
4	01	05	02		17	08	Pengendalian Keamanan lingkungan	Jumlah kegiatan pengendalian keamanan lingkungan	6 jenis	6 jenis		6 jenis		Kecamatan Sukorejo	Kecamatan Sukorejo
4	01	05	02	01	17	08	Pengendalian Keamanan lingkungan	Jumlah kegiatan pengendalian keamanan lingkungan	2 jenis	2 jenis		2 jenis		Kel Pakunden	Kel Pakunden
4	01	05	02	02	17	08	Pengendalian Keamanan lingkungan	Jumlah kegiatan pengendalian keamanan lingkungan	2 jenis	2 jenis		2 jenis		Kel Blitar	Kel Blitar
4	01	05	02	03	17	08	Pengendalian Keamanan lingkungan	Jumlah kegiatan pengendalian keamanan lingkungan	2 jenis	2 jenis		2 jenis		Kel Tlumpu	Kel Tlumpu
4	01	05	02	04	17	08	Pengendalian Keamanan lingkungan	Jumlah kegiatan pengendalian keamanan lingkungan	2 jenis	2 jenis		2 jenis		Kel Turi	Kel Turi
4	01	05	02	05	17	08	Pengendalian Keamanan lingkungan	Jumlah kegiatan pengendalian keamanan lingkungan	2 jenis	2 jenis		2 jenis		Kel karangasari	Kel karangasari
4	01	05	02	06	17	08	Pengendalian Keamanan lingkungan	Jumlah kegiatan pengendalian keamanan lingkungan	2 jenis	2 jenis		2 jenis		Kel Sukorejo	Kel Sukorejo

4	01	05	02	07	17	08	Pengendalian Keamanan lingkungan	Jumlah kegiatan pengendalian keamanan lingkungan	2 jenis	2 jenis		2 jenis		Kel Tanjungsari	Kel Tanjungsari
4	01	05	02		17	01	Evaluasi Kelurahan Berhasil	Jumlah penilaian Kelurahan berhasil	7 kelurahan	7 kelurahan		7 kelurahan		Kecamatan Sukorejo	Kecamatan Sukorejo
4	01	05	02		17	03	Fasilitasi Pelaksanaan Program Pemberdayaan Masyarakat	Jumlah lokasi pelaksanaan pembangunan fisik sarana dan prasarana	7 lokasi	7 lokasi		7 lokasi		Kecamatan Sukorejo	Kecamatan Sukorejo
4	01	05	02	01	17	03	Fasilitasi Pelaksanaan Program Pemberdayaan Masyarakat	Jumlah lokasi pelaksanaan pembangunan fisik sarana dan prasarana	3 lokasi	3 lokasi		6 titik		Kel Pakunden	Kel Pakunden
4	01	05	02	02	17	03	Fasilitasi Pelaksanaan Program Pemberdayaan Masyarakat	Jumlah lokasi pelaksanaan pembangunan fisik sarana dan prasarana	6 lokasi	6 lokasi		6 lokasi		Kel Blitar	Kel Blitar
4	01	05	02	03	17	03	Fasilitasi Pelaksanaan Program Pemberdayaan Masyarakat	Jumlah lokasi pelaksanaan pembangunan fisik sarana dan prasarana	6 lokasi	6 lokasi		7 lokasi		Kel Tlumpu	Kel Tlumpu
4	01	05	02	04	17	03	Fasilitasi Pelaksanaan Program Pemberdayaan Masyarakat	Jumlah lokasi pelaksanaan pembangunan fisik sarana dan prasarana	5 lokasi	5 lokasi		5 lokasi		Kel Turi	Kel Turi
4	01	05	02	05	17	03	Fasilitasi Pelaksanaan Program Pemberdayaan Masyarakat	Jumlah lokasi pelaksanaan pembangunan fisik sarana dan prasarana	3 lokasi	3 lokasi		7 lokasi		Kel karangsari	Kel karangsari
4	01	05	02	06	17	03	Fasilitasi Pelaksanaan Program Pemberdayaan Masyarakat	Jumlah lokasi pelaksanaan pembangunan fisik sarana dan prasarana	6 lokasi	6 lokasi		14 lokasi		Kel Sukorejo	Kel Sukorejo

4	01	05	02	07	17	03	Fasilitas Pelaksanaan Program Pemberdayaan Masyarakat	Jumlah lokasi pelaksanaan pembangunan fisik sarana dan prasarana	10 lokasi	10 lokasi		10 lokasi		Kel Tanjungsari	Kel Tanjungsari
4	01	05	02		17	07	Pemberdayaan lembaga organisasi kemasyarakatan kelurahan	Jumlah lembaga kemasyarakatan yang difasilitasi	10 lembaga	10 lembaga		10 lembaga		Kecamatan Sukorejo	Kecamatan Sukorejo
4	01	05	02	01	17	07	Pemberdayaan lembaga organisasi kemasyarakatan kelurahan	Jumlah lembaga kemasyarakatan yang difasilitasi	8 lembaga	8 lembaga		8 lembaga		Kel Pakunden	Kel Pakunden
4	01	05	02	02	17	07	Pemberdayaan lembaga organisasi kemasyarakatan kelurahan	Jumlah lembaga kemasyarakatan yang difasilitasi	12 lembaga	12 lembaga		7 lembaga		Kel Blitar	Kel Blitar
4	01	05	02	03	17	07	Pemberdayaan lembaga organisasi kemasyarakatan kelurahan	Jumlah lembaga kemasyarakatan yang difasilitasi	8 lembaga	8 lembaga		9 lembaga		Kel Tlumpu	Kel Tlumpu
4	01	05	02	04	17	07	Pemberdayaan lembaga organisasi kemasyarakatan kelurahan	Jumlah lembaga kemasyarakatan yang difasilitasi	4 lembaga	4 lembaga		4 lembaga		Kel Turi	Kel Turi
4	01	05	02	05	17	07	Pemberdayaan lembaga organisasi kemasyarakatan kelurahan	Jumlah lembaga kemasyarakatan yang difasilitasi	8 lembaga	8 lembaga		7 lembaga		Kel karangsari	Kel karangsari
4	01	05	02	06	17	07	Pemberdayaan lembaga organisasi kemasyarakatan kelurahan	Jumlah lembaga kemasyarakatan yang difasilitasi	8 lembaga	8 lembaga		6 lembaga		Kel Sukorejo	Kel Sukorejo
4	01	05	02	07	17	07	Pemberdayaan lembaga organisasi kemasyarakatan kelurahan	Jumlah lembaga kemasyarakatan yang difasilitasi	8 lembaga	8 lembaga		5 lembaga		Kel Tanjungsari	Kel Tanjungsari
4	01	05	02		17	11	Peningkatan peran serta masyarakat dalam pelestarian lingkungan hidup	Jumlah jenis kegiatan dalam pelestarian lingkungan hidup	3 jenis	3 jenis		3 jenis		Kecamatan Sukorejo	Kecamatan Sukorejo
4	01	05	02	01	17	11	Peningkatan peran serta masyarakat dalam pelestarian lingkungan hidup	Jumlah jenis kegiatan dalam pelestarian lingkungan hidup	2 jenis	2 jenis		1 jenis		Kel Pakunden	Kel Pakunden
4	01	05	02	02	17	11	Peningkatan peran serta masyarakat dalam pelestarian lingkungan hidup	Jumlah jenis kegiatan dalam pelestarian lingkungan hidup	2 jenis	2 jenis		1 jenis		Kel Blitar	Kel Blitar

4	01	05	02	03	17	11	Peningkatan peran serta masyarakat dalam pelestarian lingkungan hidup	Jumlah jenis kegiatan dalam pelestarian lingkungan hidup	1 jenis	1 jenis		1 jenis		Kel Tlumpu	Kel Tlumpu
4	01	05	02	04	17	11	Peningkatan peran serta masyarakat dalam pelestarian lingkungan hidup	Jumlah jenis kegiatan dalam pelestarian lingkungan hidup	1 jenis	1 jenis		1 jenis		Kel Turi	Kel Turi
4	01	05	02	05	17	11	Peningkatan peran serta masyarakat dalam pelestarian lingkungan hidup	Jumlah jenis kegiatan dalam pelestarian lingkungan hidup	2 jenis	2 jenis		2 jenis		Kel karangsari	Kel karangsari
4	01	05	02	06	17	11	Peningkatan peran serta masyarakat dalam pelestarian lingkungan hidup	Jumlah jenis kegiatan dalam pelestarian lingkungan hidup	2 jenis	2 jenis		1 jenis		Kel Sukorejo	Kel Sukorejo
4	01	05	02	07	17	11	Peningkatan peran serta masyarakat dalam pelestarian lingkungan hidup	Jumlah jenis kegiatan dalam pelestarian lingkungan hidup	2 jenis	2 jenis		2 jenis		Kel Tanjungsari	Kel Tanjungsari
4	01	05	02		17	12	Penyelenggaraan Musrenbang RKPD	Jumlah Penyelenggaraan Musrenbang RKPD	1 kali	1 kali		1 kali		Kecamatan Sukorejo	Kecamatan Sukorejo
4	01	05	02	01	17	12	Penyelenggaraan Musrenbang RKPD	Jumlah Penyelenggaraan Musrenbang RKPD	1 kali	1 kali		3 kali		Kel Pakunden	Kel Pakunden
4	01	05	02	02	17	12	Penyelenggaraan Musrenbang RKPD	Jumlah Penyelenggaraan Musrenbang RKPD	2 kali	2 kali		3 kali		Kel Blitar	Kel Blitar
4	01	05	02	03	17	12	Penyelenggaraan Musrenbang RKPD	Jumlah Penyelenggaraan Musrenbang RKPD	1 kali	1 kali		3 kali		Kel Tlumpu	Kel Tlumpu
4	01	05	02	04	17	12	Penyelenggaraan Musrenbang RKPD	Jumlah Penyelenggaraan Musrenbang RKPD	2 kali	2 kali		3 kali		Kel Turi	Kel Turi
4	01	05	02	05	17	12	Penyelenggaraan Musrenbang RKPD	Jumlah Penyelenggaraan Musrenbang RKPD	1 kali	1 kali		3 kali		Kel karangsari	Kel karangsari
4	01	05	02	06	17	12	Penyelenggaraan Musrenbang RKPD	Jumlah Penyelenggaraan Musrenbang RKPD	2 kali	2 kali		3 kali		Kel Sukorejo	Kel Sukorejo
4	01	05	02	07	17	12	Penyelenggaraan Musrenbang RKPD	Jumlah Penyelenggaraan Musrenbang RKPD	3 kali	3 kali		3 kali		Kel Tanjungsari	Kel Tanjungsari
4	01	05	02		17	14	Penyusunan Profil Kelurahan	jumlah dokumen profil yang	1 dokumen	1 dokumen		1 dokumen		Kecamatan Sukorejo	Kecamatan Sukorejo

									tersusun								
4	01	05	02	01	17	14	Penyusunan Profil Kelurahan	jumlah dokumen profil yang tersusun	1 dokumen	1 dokumen		1 dokumen				Kel Pakunden	Kel Pakunden
4	01	05	02	02	17	14	Penyusunan Profil Kelurahan	jumlah dokumen profil yang tersusun	1 dokumen	1 dokumen		1 dokumen				Kel Blitar	Kel Blitar
4	01	05	02	03	17	14	Penyusunan Profil Kelurahan	jumlah dokumen profil yang tersusun	1 dokumen	1 dokumen		1 dokumen				Kel Tlumpu	Kel Tlumpu
4	01	05	02	04	17	14	Penyusunan Profil Kelurahan	jumlah dokumen profil yang tersusun	1 dokumen	1 dokumen		1 dokumen				Kel Turi	Kel Turi
4	01	05	02	05	17	14	Penyusunan Profil Kelurahan	jumlah dokumen profil yang tersusun	1 dokumen	1 dokumen		1 dokumen				Kel karangsari	Kel karangsari
4	01	05	02	06	17	14	Penyusunan Profil Kelurahan	jumlah dokumen profil yang tersusun	1 dokumen	1 dokumen		1 dokumen				Kel Sukorejo	Kel Sukorejo
4	01	05	02	07	17	14	Penyusunan Profil Kelurahan	jumlah dokumen profil yang tersusun	1 dokumen	1 dokumen		1 dokumen				Kel Tanjungsari	Kel Tanjungsari
4	01	05	02		17	13	Penyusunan Monografi Kelurahan Kecamatan /Kelurahan	jumlah dokumen monografi yang tersusun	1 dokumen	1 dokumen		1 dokumen				Kec. Sukorejo	Kec. Sukorejo
4	01	05	02	01	17	13	Penyusunan Monografi Kelurahan Kecamatan /Kelurahan	jumlah dokumen monografi yang tersusun	1 dokumen	1 dokumen		1 dokumen				Kel Pakunden	Kel Pakunden
4	01	05	02	02	17	13	Penyusunan Monografi Kelurahan Kecamatan /Kelurahan	jumlah dokumen monografi yang tersusun	1 dokumen	1 dokumen		1 dokumen				Kel Blitar	Kel Blitar
4	01	05	02	03	17	13	Penyusunan Monografi Kelurahan Kecamatan /Kelurahan	jumlah dokumen monografi yang tersusun	1 dokumen	1 dokumen		1 dokumen				Kel Tlumpu	Kel Tlumpu
4	01	05	02	04	17	13	Penyusunan Monografi Kelurahan Kecamatan /Kelurahan	jumlah dokumen monografi yang tersusun	1 dokumen	1 dokumen		1 dokumen				Kel Turi	Kel Turi
4	01	05	02	05	17	13	Penyusunan Monografi Kelurahan Kecamatan /Kelurahan	jumlah dokumen monografi yang tersusun	1 dokumen	1 dokumen		1 dokumen				Kel karangsari	Kel karangsari

4	01	05	02	06	17	13	Penyusunan Monografi Kelurahan Kecamatan /Kelurahan	jumlah dokumen monografi yang tersusun	1 dokumen	1 dokumen		1 dokumen		Kel Sukorejo	Kel Sukorejo
4	01	05	02	07	17	13	Penyusunan Monografi Kelurahan Kecamatan /Kelurahan	jumlah dokumen monografi yang tersusun	1 dokumen	1 dokumen		1 dokumen		Kel Tanjungsari	Kel Tanjungsari
4	01	05	02		17	02	Fasilitasi Koordinasi Penanggulangan Kemiskinan	Jumlah pelaksanaan musyawarah kelurahan dalam penanggulangan kemiskinan	2 kali	2 kali		2 kali		Kec. Sukorejo	Kec. Sukorejo
4	01	05	02	01	17	02	Fasilitasi Koordinasi Penanggulangan Kemiskinan	Jumlah pelaksanaan musyawarah kelurahan dalam penanggulangan kemiskinan	4 kali	4 kali		2 kali		Kel Pakunden	Kel Pakunden
4	01	05	02	02	17	02	Fasilitasi Koordinasi Penanggulangan Kemiskinan	Jumlah pelaksanaan musyawarah kelurahan dalam penanggulangan kemiskinan	2 kali	2 kali		2 kali		Kel Blitar	Kel Blitar
4	01	05	02	03	17	02	Fasilitasi Koordinasi Penanggulangan Kemiskinan	Jumlah pelaksanaan musyawarah kelurahan dalam penanggulangan kemiskinan	4 kali	4 kali		2 kali		Kel Tlumpu	Kel Tlumpu
4	01	05	02	04	17	02	Fasilitasi Koordinasi Penanggulangan Kemiskinan	Jumlah pelaksanaan musyawarah kelurahan dalam penanggulangan kemiskinan	2 kali	2 kali		2 kali		Kel Turi	Kel Turi
4	01	05	02	05	17	02	Fasilitasi Koordinasi Penanggulangan Kemiskinan	Jumlah pelaksanaan musyawarah kelurahan dalam penanggulangan kemiskinan	4 kali	4 kali		2 kali		Kel karangsari	Kel karangsari
4	01	05	02	06	17	02	Fasilitasi Koordinasi Penanggulangan Kemiskinan	Jumlah pelaksanaan musyawarah kelurahan dalam penanggulangan kemiskinan	4 kali	4 kali		2 kali		Kel Sukorejo	Kel Sukorejo

4	01	05	02	07	17	02	Fasilitasi Koordinasi Penanggulangan Kemiskinan	Jumlah pelaksanaan musyawarah kelurahan dalam penanggulangan kemiskinan	5 kali	5 kali		2 kali		Kel Tanjungsari	Kel Tanjungsari
4	01	05	02		17	04	Fasilitasi pembinaan pemuda dan olah raga	Jumlah jenis fasilitasi pembinaan dan olah raga	2 jenis	2 jenis		2 jenis		Kec. Sukorejo	Kec. Sukorejo
4	01	05	02	01	17	04	Fasilitasi pembinaan pemuda dan olah raga	Jumlah jenis fasilitasi pembinaan dan olah raga	4 jenis	4 jenis		2 jenis		Kel Pakunden	Kel Pakunden
4	01	05	02	02	17	04	Fasilitasi pembinaan pemuda dan olah raga	Jumlah jenis fasilitasi pembinaan dan olah raga	2 jenis	2 jenis		5 jenis		Kel Blitar	Kel Blitar
4	01	05	02	03	17	04	Fasilitasi pembinaan pemuda dan olah raga	Jumlah jenis fasilitasi pembinaan dan olah raga	2 jenis	2 jenis		1 jenis		Kel Tlumpu	Kel Tlumpu
4	01	05	02	04	17	04	Fasilitasi pembinaan pemuda dan olah raga	Jumlah jenis fasilitasi pembinaan dan olah raga	2 jenis	2 jenis		1 jenis		Kel Turi	Kel Turi
4	01	05	02	05	17	04	Fasilitasi pembinaan pemuda dan olah raga	Jumlah jenis fasilitasi pembinaan dan olah raga	4 jenis	4 jenis		4 jenis		Kel karangsari	Kel karangsari
4	01	05	02	06	17	04	Fasilitasi pembinaan pemuda dan olah raga	Jumlah jenis fasilitasi pembinaan dan olah raga	2 jenis	2 jenis		2 jenis		Kel Sukorejo	Kel Sukorejo
4	01	05	02	07	17	04	Fasilitasi pembinaan pemuda dan olah raga	Jumlah jenis fasilitasi pembinaan dan olah raga	1 jenis	1 jenis		1 jenis		Kel Tanjungsari	Kel Tanjungsari
4	01	05	02		17	09	Peningkatan Keberdayaan sosial dan ekonomi Masyarakat	Jumlah Pameran Ekonomi Kreatif dalam 1(satu) tahun	1 kali	1 kali		1 kali		Kec. Sukorejo	Kec. Sukorejo
4	01	05	02	01	17	09	Peningkatan Keberdayaan sosial dan ekonomi Masyarakat	Jumlah produk unggulan khas kelurahan yang dihasilkan	1 produk	1 produk		1 produk		Kel Pakunden	Kel Pakunden
4	01	05	02	02	17	09	Peningkatan Keberdayaan sosial dan ekonomi Masyarakat	Jumlah produk unggulan khas kelurahan yang dihasilkan	1 produk	1 produk		1 produk		Kel Blitar	Kel Blitar
4	01	05	02	03	17	09	Peningkatan Keberdayaan sosial dan ekonomi Masyarakat	Jumlah produk unggulan khas kelurahan yang dihasilkan	1 produk	1 produk		2 produk		Kel Tlumpu	Kel Tlumpu

4	01	05	02	04	17	09	Peningkatan Keberdayaan sosial dan ekonomi Masyarakat	Jumlah produk unggulan khas kelurahan yang dihasilkan	1 produk	1 produk		2 produk		Kel Turi	Kel Turi
4	01	05	02	05	17	09	Peningkatan Keberdayaan sosial dan ekonomi Masyarakat	Jumlah produk unggulan khas kelurahan yang dihasilkan	1 produk	1 produk		2 produk		Kel karangsari	Kel karangsari
4	01	05	02	06	17	09	Peningkatan Keberdayaan sosial dan ekonomi Masyarakat	Jumlah produk unggulan khas kelurahan yang dihasilkan	1 produk	1 produk		2 produk		Kel Sukorejo	Kel Sukorejo
4	01	05	02	07	17	09	Peningkatan Keberdayaan sosial dan ekonomi Masyarakat	Jumlah produk unggulan khas kelurahan yang dihasilkan	1 produk	1 produk		2 produk		Kel Tanjungsari	Kel Tanjungsari
4	01	05	02		17	10	Peningkatan Kesadaran akan Nilai-nilai Luhur Kebangsaan	Jumlah kegiatan fasilitasi peningkatan nilai - nilai luhur kebangsaan yang dilaksanakan	3 jenis	3 jenis		3 keg		Kec. Sukorejo	Kec. Sukorejo
4	01	05	02	01	17	10	Peningkatan Kesadaran akan Nilai-nilai Luhur Kebangsaan	Jumlah kegiatan fasilitasi peningkatan nilai - nilai luhur kebangsaan yang dilaksanakan	4 jenis	4 jenis		5 keg		Kel Pakunden	Kel Pakunden
4	01	05	02	02	17	10	Peningkatan Kesadaran akan Nilai-nilai Luhur Kebangsaan	Jumlah kegiatan fasilitasi peningkatan nilai - nilai luhur kebangsaan yang dilaksanakan	3 jenis	3 jenis		5 keg		Kel Blitar	Kel Blitar
4	01	05	02	03	17	10	Peningkatan Kesadaran akan Nilai-nilai Luhur Kebangsaan	Jumlah kegiatan fasilitasi peningkatan nilai - nilai luhur kebangsaan yang dilaksanakan	3 jenis	3 jenis		10 keg		Kel Tlumpu	Kel Tlumpu
4	01	05	02	04	17	10	Peningkatan Kesadaran akan Nilai-nilai Luhur Kebangsaan	Jumlah kegiatan fasilitasi peningkatan nilai - nilai luhur kebangsaan yang dilaksanakan	4 jenis	4 jenis		4 keg		Kel Turi	Kel Turi
4	01	05	02	05	17	10	Peningkatan Kesadaran akan Nilai-nilai Luhur Kebangsaan	Jumlah kegiatan fasilitasi peningkatan nilai - nilai luhur kebangsaan yang dilaksanakan	4 jenis	4 jenis		4 keg		Kel karangsari	Kel karangsari

							PERKANTORAN	umum							
4	01	05	02		01	02	Penyediaan Jasa komunikasi, sumber daya air dan listrik	Jumlah rekening yang dibayarkan	3 rekening	3 rekening		4 rekening		Kec. Sukorejo	Kec. Sukorejo
4	01	05	02	01	01	02	Penyediaan Jasa komunikasi, sumber daya air dan listrik	Jumlah rekening yang dibayarkan	3 rekening	3 rekening		4 rekening		Kel Pakunden	Kel Pakunden
4	01	05	02	02	01	02	Penyediaan Jasa komunikasi, sumber daya air dan listrik	Jumlah rekening yang dibayarkan	3 rekening	3 rekening		4 rekening		Kel Blitar	Kel Blitar
4	01	05	02	03	01	02	Penyediaan Jasa komunikasi, sumber daya air dan listrik	Jumlah rekening yang dibayarkan	3 rekening	3 rekening		4 rekening		Kel Tlumpu	Kel Tlumpu
4	01	05	02	04	01	02	Penyediaan Jasa komunikasi, sumber daya air dan listrik	Jumlah rekening yang dibayarkan	3 rekening	3 rekening		4 rekening		Kel Turi	Kel Turi
4	01	05	02	05	01	02	Penyediaan Jasa komunikasi, sumber daya air dan listrik	Jumlah rekening yang dibayarkan	3 rekening	3 rekening		3 rekening		Kel karangsari	Kel karangsari
4	01	05	02	06	01	02	Penyediaan Jasa komunikasi, sumber daya air dan listrik	Jumlah rekening yang dibayarkan	3 rekening	3 rekening		3 rekening		Kel Sukorejo	Kel Sukorejo
4	01	05	02	07	01	02	Penyediaan Jasa komunikasi, sumber daya air dan listrik	Jumlah rekening yang dibayarkan	3 rekening	3 rekening		3 rekening		Kel Tanjungsari	Kel Tanjungsari
4	01	05	02		01	03	Penyediaan jasa pemeliharaan dan perizinan kendaraan Dinas/Operasional	Jumlah unit kendaraan dinas yang terbayarkan pajaknya	10 unit	10 unit		10 unit		Kec. Sukorejo	Kec. Sukorejo
4	01	05	02	01	01	03	Penyediaan jasa pemeliharaan dan perizinan kendaraan Dinas/Operasional	Jumlah unit kendaraan dinas yang terbayarkan pajaknya	7 unit	7 unit		6 unit		Kel Pakunden	Kel Pakunden
4	01	05	02	02	01	03	Penyediaan jasa pemeliharaan dan perizinan kendaraan Dinas/Operasional	Jumlah unit kendaraan dinas yang terbayarkan pajaknya	7 unit	7 unit		7 unit		Kel Blitar	Kel Blitar
4	01	05	02	03	01	03	Penyediaan jasa pemeliharaan dan perizinan kendaraan Dinas/Operasional	Jumlah unit kendaraan dinas yang terbayarkan pajaknya	5 unit	5 unit		5 unit		Kel Tlumpu	Kel Tlumpu
4	01	05	02	04	01	03	Penyediaan jasa pemeliharaan dan perizinan kendaraan Dinas/Operasional	Jumlah unit kendaraan dinas yang terbayarkan pajaknya	6 unit	6 unit		6 unit		Kel Turi	Kel Turi
4	01	05	02	05	01	03	Penyediaan jasa pemeliharaan dan perizinan kendaraan Dinas/Operasional	Jumlah unit kendaraan dinas yang terbayarkan pajaknya	6 unit	6 unit		6 unit		Kel karangsari	Kel karangsari
4	01	05	02	06	01	03	Penyediaan jasa pemeliharaan dan perizinan kendaraan	Jumlah unit kendaraan dinas yang terbayarkan	7 unit	7 unit		5 unit		Kel Sukorejo	Kel Sukorejo

							Dinas/Operasional	pajaknya							
4	01	05	02	07	01	03	Penyediaan jasa pemeliharaan dan perizinan kendaraan Dinas/Operasional	Jumlah unit kendaraan dinas yang terbayarkan pajaknya	6 unit	6 unit		6 unit		Kel Tanjungsari	Kel Tanjungsari
4	01	05	02		01	04	Penyediaan jasa kebersihan kantor	Jumlah jenis barang yang dibersihkan	6 jenis	6 jenis		6 jenis		Kec. Sukorejo	Kec. Sukorejo
4	01	05	02	01	01	04	Penyediaan jasa kebersihan kantor	Jumlah jenis barang yang dibersihkan	3 jenis	3 jenis		1 jenis		Kel Pakunden	Kel Pakunden
4	01	05	02	02	01	04	Penyediaan jasa kebersihan kantor	Jumlah jenis barang yang dibersihkan	3 jenis	3 jenis		2 jenis		Kel Blitar	Kel Blitar
4	01	05	02	03	01	04	Penyediaan jasa kebersihan kantor	Jumlah jenis barang yang dibersihkan	3 jenis	3 jenis		2 jenis		Kel Tlumpu	Kel Tlumpu
4	01	05	02	04	01	04	Penyediaan jasa kebersihan kantor	Jumlah jenis barang yang dibersihkan	2 jenis	2 jenis		2 jenis		Kel Turi	Kel Turi
4	01	05	02	05	01	04	Penyediaan jasa kebersihan kantor	Jumlah jenis barang yang dibersihkan	2 jenis	2 jenis		2 jenis		Kel Karangari	Kel Karangari
4	01	05	02	06	01	04	Penyediaan jasa kebersihan kantor	Jumlah jenis barang yang dibersihkan	4 jenis	4 jenis		2 jenis		Kel Sukorejo	Kel Sukorejo
4	01	05	02	07	01	04	Penyediaan jasa kebersihan kantor	Jumlah jenis barang yang dibersihkan	4 jenis	4 jenis		4 jenis		Kel Tanjungsari	Kel Tanjungsari
4	01	05	02		01	05	Penyediaan Alat Tulis Kantor	Jumlah jenis ATK yang terpenuhi	55 jenis	55 jenis		55 jenis		Kec. Sukorejo	Kec. Sukorejo
4	01	05	02	01	01	05	Penyediaan Alat Tulis Kantor	Jumlah jenis ATK yang tersedia	31 jenis	31 jenis		31 jenis		Kel Pakunden	Kel Pakunden
4	01	05	02	02	01	05	Penyediaan Alat Tulis Kantor	Jumlah jenis ATK yang tersedia	35 jenis	35 jenis		26 jenis		Kel Blitar	Kel Blitar
4	01	05	02	03	01	05	Penyediaan Alat Tulis Kantor	Jumlah jenis ATK yang tersedia	31 jenis	31 jenis		37 jenis		Kel Tlumpu	Kel Tlumpu
4	01	05	02	04	01	05	Penyediaan Alat Tulis Kantor	Jumlah jenis ATK yang tersedia	31 jenis	31 jenis		20 jenis		Kel Turi	Kel Turi
4	01	05	02	05	01	05	Penyediaan Alat Tulis Kantor	Jumlah jenis ATK yang tersedia	35 jenis	35 jenis		33 jenis		Kel Karangari	Kel Karangari
4	01	05	02	06	01	05	Penyediaan Alat Tulis Kantor	Jumlah jenis ATK yang tersedia	37 jenis	37 jenis		32 jenis		Kel Sukorejo	Kel Sukorejo

4	01	05	02	07	01	05	Penyediaan Alat Tulis Kantor	Jumlah jenis ATK yang tersedia	31 jenis	31 jenis		35 jenis		Kel Tanjungsari	Kel Tanjungsari
4	01	05	02		01	06	Penyediaan barang cetakan dan penggandaan	jumlah jenis cetakan dan penggandaan yang tersedia	10 jenis	10 jenis		10 jenis		Kec. Sukorejo	Kec. Sukorejo
4	01	05	02	01	01	06	Penyediaan barang cetakan dan penggandaan	jumlah jenis cetakan dan penggandaan yang tersedia	5 jenis	5 jenis		6 jenis		Kel Pakunden	Kel Pakunden
4	01	05	02	02	01	06	Penyediaan barang cetakan dan penggandaan	jumlah jenis cetakan dan penggandaan yang tersedia	4 jenis	4 jenis		7 jenis		Kel Blitar	Kel Blitar
4	01	05	02	03	01	06	Penyediaan barang cetakan dan penggandaan	jumlah jenis cetakan dan penggandaan yang tersedia	5 jenis	5 jenis		5 jenis		Kel Tlumpu	Kel Tlumpu
4	01	05	02	04	01	06	Penyediaan barang cetakan dan penggandaan	jumlah jenis cetakan dan penggandaan yang tersedia	2 jenis	2 jenis		1 jenis		Kel Turi	Kel Turi
4	01	05	02	05	01	06	Penyediaan barang cetakan dan penggandaan	jumlah jenis cetakan dan penggandaan yang tersedia	5 jenis	5 jenis		5 jenis		Kel karangsari	Kel karangsari
4	01	05	02	06	01	06	Penyediaan barang cetakan dan penggandaan	jumlah jenis cetakan dan penggandaan yang tersedia	5 jenis	5 jenis		3 jenis		Kel Sukorejo	Kel Sukorejo
4	01	05	02	07	01	06	Penyediaan barang cetakan dan penggandaan	jumlah jenis cetakan dan penggandaan yang tersedia	4 jenis	4 jenis		4 jenis		Kel Tanjungsari	Kel Tanjungsari
4	01	05	02		01	07	Penyediaan komponen Instalasi listrik / penerangan bangunan kantor	Jumlah jenis komponen Instalasi listrik / penerangan bangunan kantor yang tersedia	8 Jenis	8 Jenis		8 jenis		Kec. Sukorejo	Kec. Sukorejo

							4	01	05	02	01	01	07	Penyediaan komponen Instalasi listrik / penerangan bangunan kantor	Jumlah jenis komponen Instalasi listrik / penerangan bangunan kantor yang tersedia	3 jenis	3 jenis		3 jenis			Kel Pakunden	Kel Pakunden
							4	01	05	02	02	01	07	Penyediaan komponen Instalasi listrik / penerangan bangunan kantor	Jumlah jenis komponen Instalasi listrik / penerangan bangunan kantor yang tersedia	3 jenis	3 jenis		4 jenis			Kel Blitar	Kel Blitar
							4	01	05	02	03	01	07	Penyediaan komponen Instalasi listrik / penerangan bangunan kantor	Jumlah jenis komponen Instalasi listrik / penerangan bangunan kantor yang tersedia	3 jenis	3 jenis		4 jenis			Kel Tlumpu	Kel Tlumpu
							4	01	05	02	04	01	07	Penyediaan komponen Instalasi listrik / penerangan bangunan kantor	Jumlah jenis komponen Instalasi listrik / penerangan bangunan kantor yang tersedia	6 jenis	6 jenis		5 jenis			Kel Turi	Kel Turi
							4	01	05	02	05	01	07	Penyediaan komponen Instalasi listrik / penerangan bangunan kantor	Jumlah jenis komponen Instalasi listrik / penerangan bangunan kantor yang tersedia	11 jenis	11 jenis		11 jenis			Kel karangsari	Kel karangsari
							4	01	05	02	06	01	07	Penyediaan komponen Instalasi listrik / penerangan bangunan kantor	Jumlah jenis komponen Instalasi listrik / penerangan bangunan kantor yang tersedia	15 jenis	15 jenis		3 jenis			Kel Sukorejo	Kel Sukorejo

4	01	05	02		01	10	Penyediaan bahan bacaan dan peraturan perundang-undangan	Jumlah jenis bahan bacaan dan peraturan perundang-undangan yang tersedia dalam 1 tahun	5 jenis	5 jenis		4 jenis		Kec. Sukorejo	Kec. Sukorejo
4	01	05	02	01	01	10	Penyediaan bahan bacaan dan peraturan perundang-undangan	Jumlah jenis bahan bacaan dan peraturan perundang-undangan yang tersedia	2 jenis	2 jenis		2 jenis		Kel Pakunden	Kel Pakunden
4	01	05	02	02	01	10	Penyediaan bahan bacaan dan peraturan perundang-undangan	Jumlah jenis bahan bacaan dan peraturan perundang-undangan yang tersedia	2 jenis	2 jenis		1 jenis		kel Blitar	kel Blitar
4	01	05	02	03	01	10	Penyediaan bahan bacaan dan peraturan perundang-undangan	Jumlah jenis bahan bacaan dan peraturan perundang-undangan yang tersedia	2 jenis	2 jenis		1 jenis		Kel Tlumpu	Kel Tlumpu
4	01	05	02	04	01	10	Penyediaan bahan bacaan dan peraturan perundang-undangan	Jumlah jenis bahan bacaan dan peraturan perundang-undangan yang tersedia	2 jenis	2 jenis		2 jenis		Kel Turi	Kel Turi
4	01	05	02	05	01	10	Penyediaan bahan bacaan dan peraturan perundang-undangan	Jumlah jenis bahan bacaan dan peraturan perundang-undangan yang tersedia	2 jenis	2 jenis		2 jenis		Kel karangsari	Kel karangsari
4	01	05	02	06	01	10	Penyediaan bahan bacaan dan peraturan perundang-undangan	Jumlah jenis bahan bacaan dan peraturan perundang-undangan yang tersedia	2 jenis	2 jenis		2 jenis		Kel Sukorejo	Kel Sukorejo
4	01	05	02	07	01	10	Penyediaan bahan bacaan dan peraturan perundang-	Jumlah jenis bahan bacaan dan peraturan perundang-	2 jenis	2 jenis		1 jenis		Kel Tanjungsari	Kel Tanjungsari

							undangan	undangan yang tersedia							
4	01	05	02		01	11	Penyediaan makanan dan minuman	jumlah paket makanan dan minuman yang tersedia	12 paket	12 paket		12 paket		Kec. Sukorejo	Kec. Sukorejo
4	01	05	02	01	01	11	Penyediaan makanan dan minuman	jumlah paket makanan dan minuman yang tersedia	12 paket	12 paket		12 paket		Kel Pakunden	Kel Pakunden
4	01	05	02	02	01	11	Penyediaan makanan dan minuman	jumlah paket makanan dan minuman yang tersedia	12 paket	12 paket		12 paket		Kel Blitar	Kel Blitar
4	01	05	02	03	01	11	Penyediaan makanan dan minuman	jumlah paket makanan dan minuman yang tersedia	12 paket	12 paket		12 paket		Kel Tlumpu	Kel Tlumpu
4	01	05	02	04	01	11	Penyediaan makanan dan minuman	jumlah paket makanan dan minuman yang tersedia	12 paket	12 paket		12 paket		Kel Turi	Kel Turi
4	01	05	02	05	01	11	Penyediaan makanan dan minuman	jumlah paket makanan dan minuman yang tersedia	12 paket	12 paket		12 paket		Kel karangsari	Kel karangsari
4	01	05	02	06	01	11	Penyediaan makanan dan minuman	jumlah paket makanan dan minuman yang tersedia	12 paket	12 paket		12 paket		Kel Sukorejo	Kel Sukorejo
4	01	05	02	07	01	11	Penyediaan makanan dan minuman	jumlah paket makanan dan minuman yang tersedia	12 paket	12 paket		12 paket		Kel Tanjungsari	Kel Tanjungsari
4	01	05	02		01	12	Rapat - rapat koordinasi dalam dan luar daerah	Jumlah rapat-rapat koordinasi dan konsultasi regional dan nasional yang diikuti	12 kali	12 kali		12 bulan		Kec. Sukorejo	Kec. Sukorejo
4	01	05	02		01	15	Penyediaan jasa perkantoran	Jumlah tenaga non PNS yang tersedia	11 orang x 12 bulan	11 orang x 12 bulan		11 orang		Kec. Sukorejo	Kec. Sukorejo
4	01	05	02		01		PROGRAM PENINGKATAN SARANA DAN PRASARA APARATUR	Tingkat kepuasan terhadap layanan administrasi umum							

4	01	05	02		01	20	Pengadaan Perlengkapan gedung kantor	Jumlah jenis perlengkapan gedung kantor yang terpenuhi	3 jenis	3 jenis		3 jenis		Kec. Sukorejo	Kec. Sukorejo
4	01	05	02	01	01	20	Pengadaan Perlengkapan gedung kantor	Jumlah jenis perlengkapan gedung kantor yang terpenuhi	4 jenis	4 jenis		1 jenis		Kel Pakunden	Kel Pakunden
4	01	05	02	02	01	20	Pengadaan Perlengkapan gedung kantor	Jumlah jenis perlengkapan gedung kantor yang terpenuhi	4 jenis	4 jenis		1 jenis		Kel Blitar	Kel Blitar
4	01	05	02	04	01	20	Pengadaan Perlengkapan gedung kantor	Jumlah jenis perlengkapan gedung kantor yang terpenuhi	2 jenis	2 jenis		2 jenis		Kel Turi	Kel Turi
4	01	05	02	05	01	20	Pengadaan Perlengkapan gedung kantor	Jumlah jenis perlengkapan gedung kantor yang terpenuhi	4 jenis	4 jenis		5 jenis		Kel karangsari	Kel karangsari
4	01	05	02	07	01	20	Pengadaan Perlengkapan gedung kantor	Jumlah jenis perlengkapan gedung kantor yang terpenuhi	2 jenis	2 jenis		3 jenis		Kel Tanjungsari	Kel Tanjungsari
4	01	05	02		01	20	Pengadaan peralatan gedung kantor	Jumlah jenis peralatan gedung kantor yang terpenuhi	7 jenis	7 jenis		11 jenis		Kec. Sukorejo	Kec. Sukorejo
4	01	05	02	01	01	27	Pengadaan peralatan gedung kantor	Jumlah jenis peralatan gedung kantor yang terpenuhi	3 jenis	3 jenis		3 jenis		Kel Pakunden	Kel Pakunden
4	01	05	02	02	01	27	Pengadaan peralatan gedung kantor	Jumlah jenis peralatan gedung kantor yang terpenuhi	2 jenis	2 jenis		3 jenis		Kel Blitar	Kel Blitar

4	01	05	02	03	01	27	Pengadaan peralatan gedung kantor	Jumlah jenis peralatan gedung kantor yang terpenuhi	3 jenis	3 jenis		5 jenis		Kel Tlumpu	Kel Tlumpu
4	01	05	02	04	01	27	Pengadaan peralatan gedung kantor	Jumlah jenis peralatan gedung kantor yang terpenuhi	2 jenis	2 jenis		2 jenis		Kel Turi	Kel Turi
4	01	05	02	05	01	27	Pengadaan peralatan gedung kantor	Jumlah jenis peralatan gedung kantor yang terpenuhi	5 jenis	5 jenis		3 jenis		Kel karangsari	Kel karangsari
4	01	05	02	06	01	27	Pengadaan peralatan gedung kantor	Jumlah jenis peralatan gedung kantor yang terpenuhi	4 jenis	4 jenis		2 jenis		Kel Sukorejo	Kel Sukorejo
4	01	05	02	07	01	27	Pengadaan peralatan gedung kantor	Jumlah jenis peralatan gedung kantor yang terpenuhi	9 jenis	9 jenis		9 jenis		Kel Tanjungsari	Kel Tanjungsari
4	01	05	02		01	23	Pemeliharaan rutin / berkala gedung kantor	Jumlah gedung kantor yang terpelihara	1 unit	1 unit		1 unit		Kec. Sukorejo	Kec. Sukorejo
4	01	05	02	01	01	23	Pemeliharaan rutin / berkala gedung kantor	Jumlah gedung kantor yang terpelihara	1 unit	1 unit		1 unit		Kel Pakunden	Kel Pakunden
4	01	05	02	02	01	23	Pemeliharaan rutin / berkala gedung kantor	Jumlah gedung kantor yang terpelihara	1 unit	1 unit		1 unit		Kel Blitar	Kel Blitar

									4	d	05	02	03	01	23	Pemeliharaan rutin / berkala gedung kantor	Jumlah gedung kantor yang terpelihara	1 unit	1 unit		1 unit			Kel Tlumpu	Kel Tlumpu
									4	01	05	02	04	01	23	Pemeliharaan rutin / berkala gedung kantor	Jumlah gedung kantor yang terpelihara	1 unit	1 unit		1 unit			Kel Turi	Kel Turi
									4	01	05	02	05	01	23	Pemeliharaan rutin / berkala gedung kantor	Jumlah gedung kantor yang terpelihara	1 unit	1 unit		1 unit			Kel karangsari	Kel karangsari
									4	01	05	02	07	01	23	Pemeliharaan rutin / berkala gedung kantor	Jumlah gedung kantor yang terpelihara	1 unit	1 unit		1 unit			Kel Tanjungsari	Kel Tanjungsari
									4	01	05	02		01	25	Pemeliharaan rutin /berkala kendaraan dinas operasional	Jumlah kendaraan dinas operasional yang terpelihara	3 unit	3 unit		3 unit			Kec. Sukorejo	Kec. Sukorejo
									4	01	05	02	01	01	25	Pemeliharaan rutin /berkala kendaraan dinas operasional	Jumlah kendaraan dinas operasional yang terpelihara	6 unit	6 unit		6 unit			Kel Pakunden	Kel Pakunden
									4	01	05	02	02	01	25	Pemeliharaan rutin /berkala kendaraan dinas operasional	Jumlah kendaraan dinas operasional yang terpelihara	7 unit	7 unit		7 unit			Kel Blitar	Kel Blitar
									4	01	05	02	03	01	25	Pemeliharaan rutin /berkala kendaraan dinas operasional	Jumlah kendaraan dinas operasional yang terpelihara	6 unit	6 unit		5 unit			Kel Tlumpu	Kel Tlumpu
									4	01	05	02	04	01	25	Pemeliharaan rutin /berkala kendaraan dinas operasional	Jumlah kendaraan dinas operasional yang terpelihara	5 unit	5 unit		1 unit			Kel Turi	Kel Turi
									4	01	05	02	05	01	25	Pemeliharaan rutin /berkala kendaraan dinas operasional	Jumlah kendaraan dinas operasional yang terpelihara	5 unit	5 unit		5 unit			Kel karangsari	Kel karangsari

4	01	05	02	06	01	25	Pemeliharaan rutin /berkala kendaraan dinas operasional	Jumlah kendaraan dinas operasional yang terpelihara	6 unit	6 unit		5 unit		Kel Sukorejo	Kel Sukorejo
4	01	05	02	07	01	25	Pemeliharaan rutin /berkala kendaraan dinas operasional	Jumlah kendaraan dinas operasional yang terpelihara	5 unit	5 unit		5 unit		Kel Tanjungsari	Kel Tanjungsari
4	01	05	02		01	26	Pemeliharaan rutin /berkala perlengkapan gedung kantor	Jenis perlengkapan gedung kantor yang terpelihara	1 unit	1 unit		2 jenis		Kec. Sukorejo	Kec. Sukorejo
4	01	05	02	01	01	26	Pemeliharaan rutin /berkala perlengkapan gedung kantor	Jenis perlengkapan gedung kantor yang terpelihara	3 unit	3 unit		1 jenis		Kel Pakunden	Kel Pakunden
4	01	05	02	03	01	26	Pemeliharaan rutin /berkala perlengkapan gedung kantor	Jenis perlengkapan gedung kantor yang terpelihara	2 unit	2 unit		1 jenis		Kel Tlumpu	Kel Tlumpu
4	01	05	02	04	01	26	Pemeliharaan rutin /berkala perlengkapan gedung kantor	Jenis perlengkapan gedung kantor yang terpelihara	2 unit	2 unit		2 jenis		Kel Turi	Kel Turi
4	01	05	02	05	01	26	Pemeliharaan rutin /berkala perlengkapan gedung kantor	Jenis perlengkapan gedung kantor yang terpelihara	4 unit	4 unit		2 jenis		Kel karangsari	Kel karangsari
4	01	05	02	06	01	26	Pemeliharaan rutin /berkala perlengkapan gedung kantor	Jenis perlengkapan gedung kantor yang terpelihara	3 unit	3 unit		5 jenis		Kelurahan Sukorejo	Kelurahan Sukorejo
4	01	05	02	07	01	26	Pemeliharaan rutin /berkala perlengkapan gedung kantor	Jenis perlengkapan gedung kantor yang terpelihara	2 unit	2 unit		2 jenis		Kelurahan Tanjungsari	Kelurahan Tanjungsari
4	01	05	02		01	27	Pemeliharaan rutin /berkala peralatan gedung kantor	Jenis peralatan gedung kantor yang terpelihara	8 unit	8 unit		8 jenis		Kec. Sukorejo	Kec. Sukorejo

								4	01	05	02	01	01	27	Pemeliharaan rutin /berkala peralatan gedung kantor	Jenis peralatan gedung kantor yang terpelihara	3 unit	3 unit			5 jenis			Kel Pakunden	Kel Pakunden
								4	01	05	02	02	01	27	Pemeliharaan rutin /berkala peralatan gedung kantor	Jenis peralatan gedung kantor yang terpelihara	3 unit	3 unit			3 jenis			Kel Blitar	Kel Blitar
								4	01	05	02	03	01	27	Pemeliharaan rutin /berkala peralatan gedung kantor	Jenis peralatan gedung kantor yang terpelihara	3 unit	3 unit			3 jenis			Kel Tlumpu	Kel Tlumpu
								4	01	05	02	04	01	27	Pemeliharaan rutin /berkala peralatan gedung kantor	Jenis peralatan gedung kantor yang terpelihara	1 unit	1 unit			1 jenis			Kel Turi	Kel Turi
								4	01	05	02	05	01	27	Pemeliharaan rutin /berkala peralatan gedung kantor	Jenis peralatan gedung kantor yang terpelihara	4 unit	4 unit			3 jenis			Kel karangsari	Kel karangsari
								4	01	05	02	06	01	27	Pemeliharaan rutin /berkala peralatan gedung kantor	Jenis peralatan gedung kantor yang terpelihara	4 unit	4 unit			3 jenis			Kel Sukorejo	Kel Sukorejo
								4	01	05	02	07	01	27	Pemeliharaan rutin /berkala peralatan gedung kantor	Jenis peralatan gedung kantor yang terpelihara	3 jenis	3 jenis			3 jenis			Kel Tanjungsari	Kel Tanjungsari
								4	01	05	02		01	28	Pemeliharaan rutin /berkala mebelair	Jumlah mebelair yang terpelihara	1 unit	1 unit			1 jenis			Kecamatan Sukorejo	Kecamatan Sukorejo
								4	01	05	02	04	01	28	Pemeliharaan rutin /berkala mebelair	Jumlah mebelair yang terpelihara	1 unit	1 unit			1 jenis			Kel Turi	Kel Turi
								4	01	05	02	07	01	28	Pemeliharaan rutin /berkala mebelair	Jumlah mebelair yang terpelihara	1 unit	1 unit			3 jenis			Kel Tanjungsari	Kel Tanjungsari

4	01	05	02	05	01	30	Rehabilitasi sedang /berat gedung kantor	Terpenuhinya rehabilitasi gedung kantor	2 unit	2 unit		1 unit		Kelurahan Karang Sari	Kelurahan Karang Sari
4	01	05	02	04	01	30	Rehabilitasi sedang /berat gedung kantor	Terpenuhinya rehabilitasi gedung kantor	1 unit	1 unit		1 unit		Kelurahan Turi	Kelurahan Turi
4	01	05	02		02		PROGRAM PENINGKATAN KAPASITAS PERANGKAT DAERAH	TINGKAT KEPUASAN LAYANAN TERHADAP ADMINISTRASI UMUM	100%	100%		100%		Kecamatan Sukorejo	Kecamatan Sukorejo
4	01	05	02		02	01	Fasilitasi keperansertaan even daerah dan hari besar nasional yang diikuti	Jumlah even daerah dan hari besar nasional yang diikuti	5 even	5 even		5 even		Kec. Sukorejo	Kec. Sukorejo
4	01	05	02	01	02	01	Fasilitasi keperansertaan even daerah dan hari besar nasional yang diikuti	Jumlah even daerah dan hari besar nasional yang diikuti	5 even	5 even		4 even		Kel Pakunden	Kel Pakunden
4	01	05	02	02	02	01	Fasilitasi keperansertaan even daerah dan hari besar nasional yang diikuti	Jumlah even daerah dan hari besar nasional yang diikuti	5 even	5 even		5 even		Kel Blitar	Kel Blitar
4	01	05	02	03	02	01	Fasilitasi keperansertaan even daerah dan hari besar nasional yang diikuti	Jumlah even daerah dan hari besar nasional yang diikuti	4 even	4 even		3 even		Kel Tiumpu	Kel Tiumpu
4	01	05	02	04	02	01	Fasilitasi keperansertaan even daerah dan hari besar nasional yang diikuti	Jumlah even daerah dan hari besar nasional yang diikuti	4 even	4 even		4 even		Kel Turi	Kel Turi
4	01	05	02	05	02	01	Fasilitasi keperansertaan even daerah dan hari besar nasional yang diikuti	Jumlah even daerah dan hari besar nasional yang diikuti	5 even	5 even		5 even		Kel karangsari	Kel karangsari
4	01	05	02	06	02	01	Fasilitasi keperansertaan even daerah dan hari besar nasional yang diikuti	Jumlah even daerah dan hari besar nasional yang diikuti	4 even	4 even		2 even		Kel Sukorejo	Kel Sukorejo

									diikuti									
4	01	05	02	07	02	01			Fasilitasi keberansertaan even daerah dan hari besar nasional yang diikuti	Jumlah even daerah dan hari besar nasional yang diikuti	4 even	4 even		4 even			Kel Tanjungsari	Kel Tanjungsari
4	01	05	02		02	05			Penyebarluasan Informasi program / kegiatan OPD	Jumlah Penyebarluasan Informasi program / kegiatan OPD	2 kali	2 kali		42 kali			Kec. Sukorejo	Kec. Sukorejo
4	01	05	02			03			PROGRAM PENINGKATAN PENGEMBANGAN SISTEM PELAPORAN CAPAIAN KINERJA DAN KEUANGAN	Prosentase dokumen perencanaan dan pelaporan PD yang tersusun tepat waktu dan sesuai dengan aturan	100%	100%		100%			Kecamatan Sukorejo	Kecamatan Sukorejo
4	01	05	02			03	01		Penyusunan laporan capaian kinerja dan ikhtisar realisasi kinerja OPD	jumlah jenis dokumen yang tersusun (Ljkip, LPPD, LKPU, SOP, Laporan keuangan)	5 dokumen	5 dokumen		5 jenis			Kecamatan Sukorejo	Kecamatan Sukorejo
4	01	05	02	01	03	01			Penyusunan laporan capaian kinerja dan ikhtisar realisasi kinerja OPD	Jumlah jenis dokumen yang tersusun	5 dokumen	5 dokumen		2 jenis			Kel Pakunden	Kel Pakunden
4	01	05	02	02	03	01			Penyusunan laporan capaian kinerja dan ikhtisar realisasi kinerja OPD	Jumlah jenis dokumen yang tersusun	5 dokumen	5 dokumen		3 jenis			Kel Blitar	Kel Blitar
4	01	05	02	03	03	01			Penyusunan laporan capaian kinerja dan ikhtisar realisasi kinerja OPD	Jumlah jenis dokumen yang tersusun	4 dokumen	4 dokumen		2 jenis			Kel Tlumpu	Kel Tlumpu
4	01	05	02	04	03	01			Penyusunan laporan capaian kinerja dan ikhtisar realisasi kinerja OPD	Jumlah jenis dokumen yang tersusun	2 dokumen	2 dokumen		2 jenis			Kel Turi	Kel Turi

				4	01	05	02	05	03	01	Penyusunan laporan capaian kinerja dan ikhtisar realisasi kinerja OPD	Jumlah jenis dokumen yang tersusun	3 dokumen	3 dokumen		1 jenis		Kel Karang Sari	Kel Karang Sari
				4	01	05	02	06	03	01	Penyusunan laporan capaian kinerja dan ikhtisar realisasi kinerja OPD	Jumlah jenis dokumen yang tersusun	3 dokumen	3 dokumen		1 jenis		Kel Sukorejo	Kel Sukorejo
				4	01	05	02	07	03	01	Penyusunan laporan capaian kinerja dan ikhtisar realisasi kinerja OPD	Jumlah jenis dokumen yang tersusun	2 dokumen	2 dokumen		2 jenis		Kel Tanjungsari	Kel Tanjungsari
				4	01	05	02		03	03	Penyusunan perencanaan kegiatan dan anggaran	Jumlah jenis dokumen yang tersusun (Renja ,RKA/DPA OPD/PRKA/DPPA OPD	1 dokumen	1 dokumen		3 jenis		Kecamatan Sukorejo	Kecamatan Sukorejo
				4	01	05	02	01	03	03	Penyusunan perencanaan kegiatan dan anggaran	Jumlah jenis dokumen yang tersusun	3 dokumen	3 dokumen		3 jenis		Kel Pakunden	Kel Pakunden
				4	01	05	02	02	03	03	Penyusunan perencanaan kegiatan dan anggaran	Jumlah jenis dokumen yang tersusun	4 dokumen	4 dokumen		3 jenis		Kel Blitar	Kel Blitar
				4	01	05	02	03	03	03	Penyusunan perencanaan kegiatan dan anggaran	Jumlah jenis dokumen yang tersusun	4 dokumen	4 dokumen		3 jenis		Kel Tlumpu	Kel Tlumpu
				4	01	05	02	04	03	03	Penyusunan perencanaan kegiatan dan anggaran	Jumlah jenis dokumen yang tersusun	4 dokumen	4 dokumen		4 jenis		Kel Turi	Kel Turi
				4	01	05	02	05	03	03	Penyusunan perencanaan kegiatan dan anggaran	Jumlah jenis dokumen yang tersusun	4 dokumen	4 dokumen		3 jenis		Kel Karang Sari	Kel Karang Sari
				4	01	05	02	06	03	03	Penyusunan perencanaan kegiatan dan anggaran	Jumlah jenis dokumen yang tersusun	4 dokumen	4 dokumen		5 jenis		Kel Sukorejo	Kel Sukorejo
				4	01	05	02	07	03	03	Penyusunan perencanaan kegiatan dan anggaran	Jumlah jenis dokumen yang tersusun	3 dokumen	3 dokumen		3 jenis		Kel Tanjungsari	Kel Tanjungsari

Tabel 6.1.3

RENCANA PROGRAM , KEGIATAN ,INDIKATOR KINERJA , KELOMPOK SASARAN DAN PENDANAAN INDIKATIF KECAMATAN SUKOREJO TAHUN 2018

Tujuan	Sasaran	Indikator Sasaran	Kode	Program dan Kegiatan	Indikator Kinerja Program (outcome) dan Kegiatan (output)	Data Capaian pada Tahun Awal Perencanaan	Target Kinerja Program dan Kerangka Pendanaan		unit kerja Perangkat Daerah Penanggung Jawab	Lokasi						
							Tahun 2018									
							Target	Rp								
1	3	4	5			6	7	8								
Meningkatnya kualitas pelayanan publik dibidang pelayanan kecamatan	1. Meningkatnya kualitas pelayanan kecamatan untuk kepuasan masyarakat	1.Persentase masyarakat yang puas terhadap pelayanan kecamatan	4	01	05	02	16	PROGRAM PENINGKATAN KUALITAS PELAYANAN KECAMATAN DAN KELURAHAN	Persentase pelayanan tepat waktu	91%	91%		Kecamatan Sukorejo	Kecamatan Sukorejo		
			4	01	05	02	16	01	Fasilitasi pelayanan Prima	Jumlah fasilitasi pelayanan prima	3 kegiatan	13 pelayanan		Kecamatan Sukorejo	Kecamatan Sukorejo	
										Jumlah peserta sosialisasi pelayanan kecamatan		150 orang				
										Jumlah P3N/modin yang difasilitasi		11 orang				
										Jumlah buku IKM yang tersusun		1 buku				
			4	01	05	02	01	16	01	Fasilitasi pelayanan Prima	Jumlah fasilitasi pelayanan prima	2 jenis	13 pelayanan		Kelurahan Pakunden	Kelurahan Pakunden
										Jumlah peserta nikah gratis		80 pasang				
										Jumlah buku IKM yang tersusun		1 buku				
			4	01	05	02	02	16	01	Fasilitasi pelayanan Prima	Jumlah fasilitasi pelayanan prima	2 jenis	13 pelayanan		Kelurahan Blitar	Kelurahan Blitar
										Jumlah peserta nikah gratis		22 orang				
			4	01	05	02	03	16	01	Fasilitasi pelayanan Prima	Jumlah buku IKM yang tersusun	2 jenis	1 buku		Kelurahan Tlumpu	Kelurahan Tlumpu
										Jumlah peserta nikah gratis		20 pasang				
4	01	05	02	04	16	01	Fasilitasi pelayanan Prima	Jumlah fasilitasi pelayanan prima	2 jenis	13 pelayanan		Kelurahan Turi	Kelurahan Turi			
							Jumlah peserta nikah gratis		36 pasang							
4	01	05	02	05	16	01	Fasilitasi pelayanan Prima	Jumlah fasilitasi pelayanan prima	2 jenis	13 Pelayanan		Kelurahan Karangsari	Kelurahan Karangsari			

2. Meningkatkan koordinasi di bidang Pemerintahan dan pembangunan di wilayah	2. Persentase jumlah koordinasi di bidang pemerintahan/keamanan/kesejahteraan sosial/pembangunan di wilayah yang ditindaklanjuti	4	01	05	02	06	16	01	Fasilitasi pelayanan Prima	Jumlah peserta nikah gratis	2 jenis	40 orang		Kelurahan Sukorejo	Kelurahan Sukorejo
										Jumlah fasilitasi pelayanan prima	13 pelayanan				
		4	01	05	02	07	16	01	Fasilitasi pelayanan Prima	Jumlah peserta nikah gratis	2 jenis	88 pasang		Kelurahan Tanjungsari	Kelurahan Tanjungsari
										Jumlah fasilitasi pelayanan prima	13 pelayanan				
										Jumlah peserta nikah gratis	65 pasang				
										Jumlah peserta rakor Pemerintahan	750 peserta				
		4	01	05	02		17		PROGRAM PENINGKATAN KUALITAS PENYELENGGARAAN PEMBERDAYAAN MASYARAKAT, PEMERINTAHAN DAN PEMBANGUNAN	Persentase pembinaan dibidang Pemerintahan, keamanan dan ketertiban kesejahteraan sosial, Pemberdayaan masyarakat dan pembangunan di wilayah yang ditindaklanjuti	100%	100%		Kecamatan Sukorejo	Kecamatan Sukorejo
		4	01	05	02		17	01	Fasilitasi Kelurahan Berhasil Tingkat Kecamatan	Jumlah peserta pembinaan administrasi kelurahan	7 kelurahan	175 orang		Kecamatan Sukorejo	Kecamatan Sukorejo
		4	01	05	02		17	02	Fasilitasi pelaksanaan penanggulangan kemiskinan	Jumlah peserta musyawarah Kecamatan dalam penanggulangan kemiskinan	1 kali	80 orang		Kecamatan Sukorejo	Kecamatan Sukorejo
		4	01	05	02	01	17	02	Fasilitasi pelaksanaan penanggulangan kemiskinan	Jumlah peserta musyawarah kelurahan dalam penanggulangan kemiskinan	2 kali	100 orang		Kelurahan Pakunden	Kelurahan Pakunden
		4	01	05	02	02	17	02	Fasilitasi pelaksanaan penanggulangan kemiskinan	Jumlah peserta musyawarah kelurahan dalam penanggulangan kemiskinan	2 kali	80 orang		Keurahan Blitar	Keurahan Blitar
		4	01	05	02	03	17	02	Fasilitasi pelaksanaan penanggulangan kemiskinan	Jumlah peserta musyawarah kelurahan dalam penanggulangan kemiskinan	2 kali	64 orang		Kelurahan Tlumpu	Kelurahan Tlumpu
		4	01	05	02	04	17	02	Fasilitasi pelaksanaan penanggulangan kemiskinan	Jumlah peserta musyawarah kelurahan dalam penanggulangan kemiskinan	2 kali	90 orang		Kelurahan Turi	Kelurahan Turi
		4	01	05	02	05	17	02	Fasilitasi pelaksanaan penanggulangan kemiskinan	Jumlah peserta musyawarah kelurahan dalam penanggulangan kemiskinan	2 kali	90 orang		Kelurahan Karangsari	Kelurahan Karangsari
		4	01	05	02	06	17	02	Fasilitasi pelaksanaan penanggulangan kemiskinan	Jumlah peserta musyawarah kelurahan dalam penanggulangan kemiskinan	2 kali	140 Orang		Kelurahan Sukorejo	Kelurahan Sukorejo
4	01	05	02	07	17	02	Fasilitasi pelaksanaan penanggulangan kemiskinan	Jumlah Pelaksanaan musyawarah Kelurahan dalam penanggulangan kemiskinan	2 kali	90 orang		Kelurahan Tanjungsari	Kelurahan Tanjungsari		
4	01	05	02		17	03	Fasilitasi Pelaksanaan Program Pemberdayaan Masyarakat	Jumlah dokumen laporan monitoring dan evaluasi ppmk	7 kelurahan	1 buku		Kecamatan Sukorejo	Kecamatan Sukorejo		
								Jumlah peserta bimtek KMPS		56 orang					

4	01	05	02	01	17	03	Fasilitasi Pelaksanaan Program Pemberdayaan Masyarakat	Jumlah lokasi pembangunan / pemeliharaan sarana/prasarana umum	6 lokasi	6 lokasi		Kelurahan Pakunden	Kelurahan Pakunden
4	01	05	02	02	17	03	Fasilitasi Pelaksanaan Program Pemberdayaan Masyarakat	Jumlah lokasi pembangunan / pemeliharaan sarana/prasarana umum	7 lokasi	5 lokasi		Kelurahan Blitar	Kelurahan Blitar
4	01	05	02	03	17	03	Fasilitasi Pelaksanaan Program Pemberdayaan Masyarakat	Jumlah lokasi pembangunan / pemeliharaan sarana/prasarana umum	8 lokasi	7 lokasi		Kelurahan Tlumpu	Kelurahan Tlumpu
4	01	05	02	04	17	03	Fasilitasi Pelaksanaan Program Pemberdayaan Masyarakat	Jumlah lokasi pembangunan / pemeliharaan sarana/prasarana umum	8 lokasi	7 lokasi		Kelurahan Turi	Kelurahan Turi
4	01	05	02	05	17	03	Fasilitasi Pelaksanaan Program Pemberdayaan Masyarakat	Jumlah lokasi pembangunan / pemeliharaan sarana/prasarana umum	7 lokasi	7 Lokasi		Kelurahan Karang Sari	Kelurahan Karang Sari
4	01	05	02	06	17	03	Fasilitasi Pelaksanaan Program Pemberdayaan Masyarakat	Jumlah lokasi pembangunan / pemeliharaan sarana/prasarana umum	7 lokasi	14 lokasi		Kelurahan Sukorejo	Kelurahan Sukorejo
4	01	05	02	07	17	03	Fasilitasi Pelaksanaan Program Pemberdayaan Masyarakat	Jumlah lokasi pembangunan / pemeliharaan sarana/prasarana umum	10 lokasi	9 Lokasi		Kelurahan Tanjungsari	Kelurahan Tanjungsari
4	01	05	02		17	04	Fasilitasi Pembinaan Pemuda dan Olah Raga	Jumlah Tim Peserta Lomba Volly	2 jenis	14 tim		Kecamatan Sukorejo	Kecamatan Sukorejo
								Jumlah Peserta Pembinaan Pemuda		75 orang			
4	01	05	02	01	17	04	Fasilitasi Pembinaan Pemuda dan Olah Raga	Jumlah tim peserta lomba volly	2 jenis	18 tim		Kelurahan Pakunden	Kelurahan Pakunden
4	01	05	02	02	17	04	Fasilitasi Pembinaan Pemuda dan Olah Raga	Jumlah tim peserta lomba volly	5 jenis	4 tim		Kelurahan Blitar	Kelurahan Blitar
4	01	05	02	03	17	04	Fasilitasi Pembinaan Pemuda dan Olah Raga	Jumlah tim peserta lomba volly	2 jenis	32 tim		Kelurahan Tlumpu	Kelurahan Tlumpu
4	01	05	02	04	17	04	Fasilitasi Pembinaan Pemuda dan Olah Raga	Jumlah tim peserta lomba volly	2 jenis	12 tim		Kelurahan Turi	Kelurahan Turi
4	01	05	02	05	17	04	Fasilitasi Pembinaan Pemuda dan Olah Raga	Jumlah tim peserta lomba volly	2 jenis	14 tim		Kelurahan Karang Sari	Kelurahan Karang Sari
4	01	05	02	06	17	04	Fasilitasi Pembinaan Pemuda dan Olah Raga	Jumlah tim peserta lomba volly	2 jenis	32 tim		Kelurahan Sukorejo	Kelurahan Sukorejo
4	01	05	02	07	17	04	Fasilitasi Pembinaan Pemuda dan Olah Raga	Jumlah tim peserta lomba volly	2 jenis	22 tim		Kelurahan Tanjungsari	Kelurahan Tanjungsari
4	01	05	02		17	05	Fasilitasi intensifikasi dan ekstensifikasi sumber-sumber pendapatan daerah di kecamatan dan Kelurahan	Jumlah wajib pajak membayar PBB	100%	16.288 WP		Kecamatan Sukorejo	Kecamatan Sukorejo
								Jumlah Peserta Lelang Bengkulu		300 orang			
4	01	05	02	01	17	05	Fasilitasi intensifikasi dan ekstensifikasi sumber-sumber pendapatan daerah di	Jumlah wajib pajak yang membayar PBB	100%	3.211 WP		Kelurahan Pakunden	Kelurahan Pakunden

								Kelurahan								
4	01	05	02	02	17	05		Fasilitasi intensifikasi dan ekstensifikasi sumber-sumber pendapatan daerah di Kelurahan	Jumlah wajib pajak yang membayar PBB	100%	1.687 WP			Kelurahan Blitar	Kelurahan Blitar	
4	01	05	02	03	17	05		Fasilitasi intensifikasi dan ekstensifikasi sumber-sumber pendapatan daerah di Kelurahan	Jumlah wajib pajak yang membayar PBB	100%	1.613 wp			Kelurahan Tlumpu	Kelurahan Tlumpu	
4	01	05	02	04	17	05		Fasilitasi intensifikasi dan ekstensifikasi sumber-sumber pendapatan daerah di Kelurahan	Jumlah wajib pajak yang membayar PBB	100%	907 WP			Kelurahan Turi	Kelurahan Turi	
4	01	05	02	05	17	05		Fasilitasi intensifikasi dan ekstensifikasi sumber-sumber pendapatan daerah di Kelurahan	Jumlah wajib pajak yang membayar PBB	100%	1.700 WP			Kelurahan Karang Sari	Kelurahan Karang Sari	
4	01	05	02	06	17	05		Fasilitasi intensifikasi dan ekstensifikasi sumber-sumber pendapatan daerah di Kelurahan	Jumlah wajib pajak yang membayar PBB	100%	3.710 WP			Kelurahan Sukorejo	Kelurahan Sukorejo	
4	01	05	02	07	17	05		Fasilitasi intensifikasi dan ekstensifikasi sumber-sumber pendapatan daerah di Kelurahan	Jumlah wajib pajak yang membayar PBB	100%	3.459 WP			Kelurahan Tanjungsari	Kelurahan Tanjungsari	
4	01	05	02		17	06		Fasilitasi Penyelenggaraan Kegiatan adat istiadat	Jumlah fasilitasi even adat istiadat	-	-			Kecamatan Sukorejo	Kecamatan Sukorejo	
4	01	05	02	01	17	06		Fasilitasi Penyelenggaraan Kegiatan adat istiadat	Jumlah fasilitasi even adat istiadat	1 kali	1 even			Kelurahan Pakunden	Kelurahan Pakunden	
4	01	05	02	02	17	06		Fasilitasi Penyelenggaraan Kegiatan adat istiadat	Jumlah fasilitasi even adat istiadat	1 jenis	2 even			Kelurahan Blitar	Kelurahan Blitar	
4	01	05	02	03	17	06		Fasilitasi Penyelenggaraan Kegiatan adat istiadat	Jumlah fasilitasi even adat istiadat	1 kali	1 even			Kelurahan Tlumpu	Kelurahan Tlumpu	
4	01	05	02	04	17	06		Fasilitasi Penyelenggaraan Kegiatan adat istiadat	Jumlah fasilitasi even adat istiadat	1 kali	1 even			Kelurahan Turi	Kelurahan Turi	
4	01	05	02	05	17	06		Fasilitasi Penyelenggaraan Kegiatan adat istiadat	Jumlah fasilitasi even adat istiadat	1 kali	1 even			Kelurahan Karang Sari	Kelurahan Karang Sari	
4	01	05	02	06	17	06		Fasilitasi Penyelenggaraan Kegiatan adat istiadat	Jumlah fasilitasi even adat istiadat	1 kali	3 even			Kelurahan Sukorejo	Kelurahan Sukorejo	
4	01	05	02	07	17	06		Fasilitasi Penyelenggaraan Kegiatan adat istiadat	Jumlah fasilitasi even adat istiadat	1 kali	1 even			Kelurahan Tanjungsari	Kelurahan Tanjungsari	
4	01	05	02		17	07		Pemberdayaan lembaga dan organisasi kemasyarakatan Kelurahan	Jumlah lembaga kemasyarakatan kelurahan yang difasilitasi	10 lembaga	9 lembaga			Kecamatan Sukorejo	Kecamatan Sukorejo	
4	01	05	02	01	17	07		Pemberdayaan lembaga dan organisasi kemasyarakatan Kelurahan	Jumlah lembaga kemasyarakatan kelurahan yang difasilitasi	10 lembaga	10 lembaga			Kelurahan Pakunden	Kelurahan Pakunden	

4	01	05	02	06	17	08	Pengendalian keamanan lingkungan di kelurahan	Jumlah patroli yang dilaksanakan	2 jenis	40 Patroli		Kelurahan Sukorejo	Kelurahan Sukorejo
								Jumlah petugas piket yang di fasilitasi		2 orang			
4	01	05	02	07	17	08	Pengendalian keamanan lingkungan di kelurahan	Jumlah patroli wilayah yang dilaksanakan	2 jenis	1 patroli		Kelurahan Tanjungsari	Kelurahan Tanjungsari
								Jumlah poskamling yang mengikuti lomba poskamling tingkat kecamatan		3 poskamling			
4	01	05	02		17	09	Peningkatan keberdayaan sosial dan ekonomi masyarakat kecamatan / kelurahan	Jumlah kelompok yang mengikuti pameran	2 jenis	27 Kelompok		Kecamatan Sukorejo	Kecamatan Sukorejo
4	01	05	02	01	17	09	Peningkatan keberdayaan sosial dan ekonomi masyarakat kelurahan	Jumlah kelompok yang mengikuti pameran	1 jenis	1 kelompok		Kelurahan Pakunden	Kelurahan Pakunden
								Jumlah peserta pelatihan		35 orang			
4	01	05	02	02	17	09	Peningkatan keberdayaan sosial dan ekonomi masyarakat kelurahan	Jumlah kelompok yang mengikuti pameran	2 jenis	1 kelompok		Kelurahan Blitar	Kelurahan Blitar
								Jumlah peserta pelatihan		60 orang			
4	01	05	02	03	17	09	Peningkatan keberdayaan sosial dan ekonomi masyarakat kelurahan	Jumlah kelompok yang mengikuti pameran	2 jenis	1 kelompok		Kelurahan Tiumpu	Kelurahan Tiumpu
4	01	05	02	04	17	09	Peningkatan keberdayaan sosial dan ekonomi masyarakat kelurahan	Jumlah kelompok yang mengikuti pameran	2 jenis	1 kelompok		Kelurahan Turi	Kelurahan Turi
								Jumlah peserta pelatihan membuat batik		25 orang			
								Jumlah peserta pelatihan kewirausahaan		40 orang			
4	01	05	02	05	17	09	Peningkatan keberdayaan sosial dan ekonomi masyarakat kelurahan	Jumlah kelompok yang mengikuti pameran	2 jenis	1 kelompok		Kelurahan Karang Sari	Kelurahan Karang Sari
								Jumlah peserta pelatihan handicraf		25 org			
4	01	05	02	06	17	09	Peningkatan keberdayaan sosial dan ekonomi masyarakat kelurahan	jumlah kelompok yang mengikuti pameran	2 jenis	1 kelompok		Kelurahan Sukorejo	Kelurahan Sukorejo
								jumlah peserta pelatihan membuat kue		20 orang			
4	01	05	02	07	17	09	Peningkatan keberdayaan sosial dan ekonomi masyarakat kelurahan	Jumlah kelompok yang mengikuti pameran	2 jenis	1 kelompok		Kelurahan Tanjungsari	Kelurahan Tanjungsari
								Jumlah peserta pelatihan menjahit		15 orang			
4	01	05	02		17	10	Peningkatan kesadaran akan nilai-nilai luhur kebangsaan	Jumlah fasilitasi even nilai-nilai luhur yang dilaksanakan	3 jenis	11 even		Kecamatan Sukorejo	Kecamatan Sukorejo

4	01	05	02	07	17	11	Peningkatan peran serta masyarakat dalam pelestarian lingkungan hidup	Jumlah peserta studi komparasi kelompok peduli lingkungan	3 jenis	50 peserta			Kelurahan Tanjungsari	Kelurahan Tanjungsari
								Jumlah peserta pembinaan rapat pembinaan kelompok peduli lingkungan		100 peserta				
								Jumlah bibit tanaman untuk peduli lingkungan		300 bibit				
4	01	05	02		17	12	Penyelenggaraan musrenbang RKPD di Kecamatan dan Kelurahan	Jumlah peserta musrenbang RKPD tingkat kecamatan	1 kali	1 kali			Kecamatan Sukorejo	Kecamatan Sukorejo
4	01	05	02	01	17	12	Penyelenggaraan musrenbang RKPD kelurahan	Jumlah peserta musrenbang RKPD Tingkat Kelurahan	1 kali	80 orang			Kelurahan Pakunden	Kelurahan Pakunden
4	01	05	02	02	17	12	Penyelenggaraan musrenbang RKPD kelurahan	Jumlah peserta musrenbang RKPD Tingkat Kelurahan	1 kali	70 orang			Kelurahan Blitar	Kelurahan Blitar
4	01	05	02	03	17	12	Penyelenggaraan musrenbang RKPD kelurahan	Jumlah peserta musrenbang RKPD Tingkat Kelurahan	1 kali	125 orang			Kelurahan Tlumpu	Kelurahan Tlumpu
4	01	05	02	04	17	12	Penyelenggaraan musrenbang RKPD kelurahan	Jumlah peserta musrenbang RKPD Tingkat Kelurahan	1 kali	75 orang			Kelurahan Turi	Kelurahan Turi
4	01	05	02	05	17	12	Penyelenggaraan musrenbang RKPD kelurahan	Jumlah peserta musrenbang RKPD Tingkat Kelurahan	1 kali	75 orang			Kelurahan Karangsari	Kelurahan Karangsari
4	01	05	02	06	17	12	Penyelenggaraan musrenbang RKPD kelurahan	Jumlah peserta musrenbang RKPD Tingkat Kelurahan	1 kali	80 orang			Kelurahan Sukorejo	Kelurahan Sukorejo
4	01	05	02	07	17	12	Penyelenggaraan musrenbang RKPD kelurahan	Jumlah peserta musrenbang RKPD Tingkat Kelurahan	1 kali	100 orang			Kelurahan Tanjungsari	Kelurahan Tanjungsari
4	01	05	02		17	13	Penyusunan monografi kelurahan / kecamatan	Jumlah dokumen monografi yang tersusun	1 dokumen	1 dokumen			Kecamatan Sukorejo	Kecamatan Sukorejo
4	01	05	02	01	17	13	Penyusunan monografi kelurahan	Jumlah dokumen monografi yang tersusun	1 dokumen	1 dokumen			Kelurahan Pakunden	Kelurahan Pakunden
4	01	05	02	02	17	13	Penyusunan monografi kelurahan	Jumlah dokumen monografi yang tersusun	1 dokumen	1 dokumen			Keurahan Blitar	Keurahan Blitar
4	01	05	02	03	17	13	Penyusunan monografi kelurahan	Jumlah dokumen monografi yang tersusun	1 dokumen	1 dokumen			Kelurahan Tlumpu	Kelurahan Tlumpu
4	01	05	02	04	17	13	Penyusunan monografi kelurahan	Jumlah dokumen monografi yang tersusun	1 dokumen	1 dokumen			Kelurahan Turi	Kelurahan Turi
4	01	05	02	05	17	13	Penyusunan monografi kelurahan	Jumlah dokumen monografi yang tersusun	1 dokumen	1 dokumen			Kelurahan Karangsari	Kelurahan Karangsari
4	01	05	02	06	17	13	Penyusunan monografi kelurahan	Jumlah dokumen monografi yang tersusun	1 dokumen	1 dokumen			Kelurahan Sukorejo	Kelurahan Sukorejo
4	01	05	02	07	17	13	Penyusunan monografi kelurahan	Jumlah dokumen monografi yang tersusun	1 dokumen	1 dokumen			Kelurahan Tanjungsari	Kelurahan Tanjungsari
4	01	05	02		17	14	Penyusunan profil kelurahan /kecamatan	Jumlah dokumen profil yang tersusun	1 dokumen	1 dokumen			Kecamatan Sukorejo	Kecamatan Sukorejo
4	01	05	02	01	17	14	Penyusunan profil kelurahan /kecamatan	Jumlah dokumen profil yang tersusun	1 dokumen	1 dokumen			Kelurahan Pakunden	Kelurahan Pakunden
4	01	05	02	02	17	14	Penyusunan profil kelurahan /kecamatan	Jumlah dokumen profil yang tersusun	1 dokumen	1 dokumen			Kelurahan Blitar	Kelurahan Blitar

4	01	05	02	03	17	14	Penyusunan profil kelurahan /kecamatan	Jumlah dokumen profil yang tersusun	1 dokumen	1 dokumen		Kelurahan Tlumpu	Kelurahan Tlumpu
4	01	05	02	04	17	14	Penyusunan profil kelurahan /kecamatan	Jumlah dokumen profil yang tersusun	1 dokumen	1 dokumen		Kelurahan Turi	Kelurahan Turi
4	01	05	02	05	17	14	Penyusunan profil kelurahan /kecamatan	Jumlah dokumen profil yang tersusun	1 dokumen	1 dokumen		Kelurahan Karang Sari	Kelurahan Karang Sari
4	01	05	02	06	17	14	Penyusunan profil kelurahan /kecamatan	Jumlah dokumen profil yang tersusun	1 dokumen	1 dokumen		Kelurahan Sukorejo	Kelurahan Sukorejo
4	01	05	02	07	17	14	Penyusunan profil kelurahan /kecamatan	Jumlah dokumen profil yang tersusun	1 dokumen	1 dokumen		Kelurahan Tanjungsari	Kelurahan Tanjungsari
4	01	05	02		17	15	Fasilitasi Penunjang Penyelenggaraan Pemilihan Umum	Jumlah fasilitasi Dapur Umum Penyelenggaraan Pemilihan Umum	1 jenis	15 hari		Kecamatan Sukorejo	Kecamatan Sukorejo
								Jumlah Peserta Lomba TPS		84 TPS			
								Jumlah Peserta Sosialisasi Pemilu		300 Orang			
4	01	05	02	01	17	15	Fasilitasi Penunjang Penyelenggaraan Pemilihan Umum	Jumlah fasilitasi Dapur Umum Penyelenggaraan Pemilihan Umum	1 jenis	6 hari		Kelurahan Pakunden	Kelurahan Pakunden
4	01	05	02	02	17	15	Fasilitasi Penunjang Penyelenggaraan Pemilihan Umum	Jumlah fasilitasi Dapur Umum Penyelenggaraan Pemilihan Umum	1 jenis	6 hari		Kelurahan Blitar	Kelurahan Blitar
4	01	05	02	03	17	15	Fasilitasi Penunjang Penyelenggaraan Pemilihan Umum	Jumlah fasilitasi Dapur Umum Penyelenggaraan Pemilihan Umum	1 jenis	6 hari		Kelurahan Tlumpu	Kelurahan Tlumpu
4	01	05	02	04	17	15	Fasilitasi Penunjang Penyelenggaraan Pemilihan Umum	Jumlah fasilitasi Dapur Umum Penyelenggaraan Pemilihan Umum	1 jenis	6 hari		Kelurahan Turi	Kelurahan Turi
4	01	05	02	05	17	15	Fasilitasi Penunjang Penyelenggaraan Pemilihan Umum	Jumlah fasilitasi Dapur Umum Penyelenggaraan Pemilihan Umum	1 jenis	6 hari		Kelurahan Karang Sari	Kelurahan Karang Sari
4	01	05	02	06	17	15	Fasilitasi Penunjang Penyelenggaraan Pemilihan Umum	Jumlah fasilitasi Dapur Umum Penyelenggaraan Pemilihan Umum	1 jenis	6 hari		Kelurahan Sukorejo	Kelurahan Sukorejo
4	01	05	02	07	17	15	Fasilitasi Penunjang Penyelenggaraan Pemilihan Umum	Jumlah fasilitasi Dapur Umum Penyelenggaraan Pemilihan Umum	1 jenis	6 hari		Kelurahan Tanjungsari	Kelurahan Tanjungsari
4	01	05	02	01			PROGRAM PELAYANAN PERKANTORAN	Persentase kecukupan pelayanan Perkantoran	100%	100%		Kecamatan Sukorejo	Kecamatan Sukorejo
4	01	05	02	01	02	02	Penyediaan Jasa Komunikasi ,sumber daya Air dan listrik	Jumlah rekening yang terbayarkan	3 rekening	4 rekening		Kecamatan Sukorejo	Kecamatan Sukorejo
4	01	05	02	01	01	02	Penyediaan Jasa Komunikasi ,sumber daya Air dan listrik	Jumlah rekening yang terbayarkan	3 rekening	4 rekening		Kelurahan Pakunden	Kelurahan Pakunden
4	01	05	02	02	01	02	Penyediaan Jasa Komunikasi ,sumber daya Air dan listrik	Jumlah rekening yang terbayarkan	3 rekening	4 rekening		Kelurahan Blitar	Kelurahan Blitar
4	01	05	02	03	01	02	Penyediaan Jasa Komunikasi ,sumber daya Air dan listrik	Jumlah rekening yang terbayarkan	3 rekening	4 rekening		Kelurahan Tlumpu	Kelurahan Tlumpu

							4	01	05	02	04	01	02	Penyediaan Jasa Komunikasi ,sumber daya Air dan listrik	Jumlah rekening yang terbayarkan	3 rekening	4 rekening			Kelurahan Turi	Kelurahan Turi
							4	01	05	02	05	01	02	Penyediaan Jasa Komunikasi ,sumber daya Air dan listrik	Jumlah rekening yang terbayarkan	3 rekening	3 rekening			Kelurahan Karang Sari	Kelurahan Karang Sari
							4	01	05	02	06	01	02	Penyediaan Jasa Komunikasi ,sumber daya Air dan listrik	Jumlah rekening yang terbayarkan	3 rekening	3 rekening			Kelurahan Sukorejo	Kelurahan Sukorejo
							4	01	05	02	07	01	02	Penyediaan Jasa Komunikasi ,sumber daya Air dan listrik	Jumlah rekening yang terbayarkan	3 rekening	3 rekening			Kelurahan Tanjungsari	Kelurahan Tanjungsari
							4	01	05	02		01	03	Penyediaan jasa pemeliharaan dan perizinan kendaraan Dinas/Operasional	Jumlah unit kendaraan dinas yang terbayarkan pajaknya	10 unit	10 unit			Kecamatan Sukorejo	Kecamatan Sukorejo
							4	01	05	02	01	01	03	Penyediaan jasa pemeliharaan dan perizinan kendaraan Dinas/Operasional	Jumlah unit kendaraan dinas yang terbayarkan pajaknya	7 unit	6 unit			Kelurahan Pakunden	Kelurahan Pakunden
							4	01	05	02	02	01	03	Penyediaan jasa pemeliharaan dan perizinan kendaraan Dinas/Operasional	Jumlah unit kendaraan dinas yang terbayarkan pajaknya	6 unit	7 unit			Kelurahan Blitar	Kelurahan Blitar
							4	01	05	02	03	01	03	Penyediaan jasa pemeliharaan dan perizinan kendaraan Dinas/Operasional	Jumlah unit kendaraan dinas yang terbayarkan pajaknya	5 unit	5 unit			Kelurahan Tlumpu	Kelurahan Tlumpu
							4	01	05	02	04	01	03	Penyediaan jasa pemeliharaan dan perizinan kendaraan Dinas/Operasional	Jumlah unit kendaraan dinas yang terbayarkan pajaknya	6 unit	6 unit			Kelurahan Turi	Kelurahan Turi
							4	01	05	02	05	01	03	Penyediaan jasa pemeliharaan dan perizinan kendaraan Dinas/Operasional	Jumlah unit kendaraan dinas yang terbayarkan pajaknya	6 unit	6 unit			Kelurahan Karang Sari	Kelurahan Karang Sari
							4	01	05	02	06	01	03	Penyediaan jasa pemeliharaan dan perizinan kendaraan Dinas/Operasional	Jumlah unit kendaraan dinas yang terbayarkan pajaknya	7 unit	6 unit			Kelurahan Sukorejo	Kelurahan Sukorejo
							4	01	05	02	07	01	03	Penyediaan jasa pemeliharaan dan perizinan kendaraan Dinas/Operasional	Jumlah unit kendaraan dinas yang terbayarkan pajaknya	6 unit	6 unit			Kelurahan Tanjungsari	Kelurahan Tanjungsari
							4	01	05	02		01	04	Penyediaan jasa kebersihan kantor	Jumlah tenaga kebersihan non PNS yang tersedia	7 orang	7 orang			Kecamatan Sukorejo	Kecamatan Sukorejo
							4	01	05	02	01	01	04	Penyediaan jasa kebersihan kantor	Jumlah iuran kebersihan yang dibayarkan	4 jenis	-			Kelurahan Pakunden	Kelurahan Pakunden
							4	01	05	02	02	01	04	Penyediaan jasa kebersihan kantor	Jumlah iuran kebersihan yang dibayarkan	2 jenis	-			Kelurahan Blitar	Kelurahan Blitar
							4	01	05	02	03	01	04	Penyediaan jasa kebersihan kantor	Jumlah iuran kebersihan yang dibayarkan	2 jenis	1 iuran			Kelurahan Tlumpu	Kelurahan Tlumpu
							4	01	05	02	04	01	04	Penyediaan jasa kebersihan kantor	Jumlah iuran kebersihan yang dibayarkan	4 jenis	-			Kelurahan Turi	Kelurahan Turi
							4	01	05	02	05	01	04	Penyediaan jasa kebersihan kantor	Jumlah iuran kebersihan yang dibayarkan	4 jenis	-			Kelurahan Karang Sari	Kelurahan Karang Sari
							4	01	05	02	07	01	04	Penyediaan jasa kebersihan kantor	Jumlah iuran kebersihan yang dibayarkan	4 jenis	-			Kelurahan Tanjungsari	Kelurahan Tanjungsari

						4	01	05	02	01	05	Penyediaan Alat Tulis Kantor	Jumlah Alat Tulis Kantor yang tersedia	55 jenis	53 macam			Kecamatan Sukorejo	Kecamatan Sukorejo
						4	01	05	02	01	05	Penyediaan Alat Tulis Kantor	Jumlah Alat Tulis Kantor yang tersedia	22 jenis	29 macam			Kelurahan Pakunden	Kelurahan Pakunden
						4	01	05	02	02	05	Penyediaan Alat Tulis Kantor	Jumlah Alat Tulis Kantor yang tersedia	12 jenis	16 macam			Kelurahan Blitar	Kelurahan Blitar
						4	01	05	02	03	05	Penyediaan Alat Tulis Kantor	Jumlah Alat Tulis Kantor yang tersedia	36 jenis	37 macam			Kelurahan Tlumpu	Kelurahan Tlumpu
						4	01	05	02	04	05	Penyediaan Alat Tulis Kantor	Jumlah Alat Tulis Kantor yang tersedia	12 jenis	16 macam			Kelurahan Turi	Kelurahan Turi
						4	01	05	02	05	05	Penyediaan Alat Tulis Kantor	Jumlah Alat Tulis Kantor yang tersedia	33 jenis	33 macam			Kelurahan Karang Sari	Kelurahan Karang Sari
						4	01	05	02	06	05	Penyediaan Alat Tulis Kantor	Jumlah Alat Tulis Kantor yang tersedia	26 jenis	30 macam			Kelurahan Sukorejo	Kelurahan Sukorejo
						4	01	05	02	07	05	Penyediaan Alat Tulis Kantor	Jumlah Alat Tulis Kantor yang tersedia	38 jenis	39 macam			Kelurahan Tanjungsari	Kelurahan Tanjungsari
						4	01	05	02		06	Penyediaan barang cetakan dan penggandaan	Jumlah barang cetakan yang tersedia	10 jenis	5.692 cetakan			Kecamatan Sukorejo	Kecamatan Sukorejo
													Jumlah lembar penggandaan yang tersedia		15.032 lembar				
						4	01	05	02	01	06	Penyediaan barang cetakan dan penggandaan	Jumlah barang cetakan yang tersedia	6 jenis	2.018 cetakan			Kelurahan Pakunden	Kelurahan Pakunden
													Jumlah lembar penggandaan yang tersedia		3.270 lembara				
						4	01	05	02	02	06	Penyediaan barang cetakan dan penggandaan	Jumlah barang cetakan yang tersedia	4 jenis	458 cetakan			Kelurahan Blitar	Kelurahan Blitar
													Jumlah lembar penggandaan yang tersedia		2.006 lembar				
						4	01	05	02	03	06	Penyediaan barang cetakan dan penggandaan	Jumlah barang cetakan yang tersedia	4 jenis	1.735 cetakan			Kelurahan Tlumpu	Kelurahan Tlumpu
													Jumlah lembar penggandaan yang tersedia		9.751 lembar				
						4	01	05	02	04	06	Penyediaan barang cetakan dan penggandaan	Jumlah barang cetakan yang tersedia	3 jenis	5 cetakan			Kelurahan Turi	Kelurahan Turi
													Jumlah lembar penggandaan yang tersedia		600 lembar				
						4	01	05	02	05	06	Penyediaan barang cetakan dan penggandaan	Jumlah barang cetakan yang tersedia	5 jenis	1.355 cetakan			Kelurahan Karang Sari	Kelurahan Karang Sari
													Jumlah lembar penggandaan yang tersedia		5.000 lembar				
						4	01	05	02	06	06	Penyediaan barang cetakan dan penggandaan	Jumlah barang cetakan yang tersedia	4 jenis	155 cetakan			Kelurahan Sukorejo	Kelurahan Sukorejo
						4	01	05	02	07	06	Penyediaan barang cetakan dan penggandaan	Jumlah barang cetakan yang tersedia	5 jenis	805 cetakan			Kelurahan Tanjungsari	Kelurahan Tanjungsari
													Jumlah lembar penggandaan yang tersedia		6.445 lembar				

					4	01	05	02	01	01	10	Penyediaan bahan bacaan dan peraturan perundang-undangan	Jumlah bahan bacaan dan peraturan perundang-undangan yang tersedia	2 jenis	2 bahan bacaan		Kelurahan Pakunden	Kelurahan Pakunden
					4	01	05	02	02	01	10	Penyediaan bahan bacaan dan peraturan perundang-undangan	Jumlah bahan bacaan dan peraturan perundang-undangan yang tersedia	1 jenis	1 bahan bacaan		Kelurahan Blitar	Kelurahan Blitar
					4	01	05	02	03	01	10	Penyediaan bahan bacaan dan peraturan perundang-undangan	Jumlah bahan bacaan dan peraturan perundang-undangan yang tersedia	2 jenis	2 bahan bacaan		Kelurahan Tlumpu	Kelurahan Tlumpu
					4	01	05	02	04	01	10	Penyediaan bahan bacaan dan peraturan perundang-undangan	Jumlah bahan bacaan dan peraturan perundang-undangan yang tersedia	2 jenis	2 bahan bacaan		Kelurahan Turi	Kelurahan Turi
					4	01	05	02	05	01	10	Penyediaan bahan bacaan dan peraturan perundang-undangan	Jumlah bahan bacaan dan peraturan perundang-undangan yang tersedia	2 jenis	1 bahan bacaan		Kelurahan Karangsari	Kelurahan Karangsari
					4	01	05	02	06	01	10	Penyediaan bahan bacaan dan peraturan perundang-undangan	Jumlah bahan bacaan dan peraturan perundang-undangan yang tersedia	2 jenis	2 bahan bacaan		Kelurahan Sukorejo	Kelurahan Sukorejo
					4	01	05	02	07	01	10	Penyediaan bahan bacaan dan peraturan perundang-undangan	Jumlah bahan bacaan dan peraturan perundang-undangan yang tersedia	2 jenis	1 bahan bacaan		Kelurahan Tanjungsari	Kelurahan Tanjungsari
					4	01	05	02		01	11	Penyediaan makanan dan minuman	Jumlah makanan dan minuman yang tersedia	12 paket	4.690 dos		Kecamatan Sukorejo	Kecamatan Sukorejo
					4	01	05	02	01	01	11	Penyediaan makanan dan minuman	Jumlah makanan dan minuman yang tersedia	12 paket	700 dos		Kelurahan Pakunden	Kelurahan Pakunden
					4	01	05	02	02	01	11	Penyediaan makanan dan minuman	Jumlah makanan dan minuman yang tersedia	12 paket	360 dos		Kelurahan Blitar	Kelurahan Blitar
					4	01	05	02	03	01	11	Penyediaan makanan dan minuman	Jumlah makanan dan minuman yang tersedia	12 paket	730 dos		Kelurahan Tlumpu	Kelurahan Tlumpu
					4	01	05	02	04	01	11	Penyediaan makanan dan minuman	Jumlah makanan dan minuman yang tersedia	12 paket	400 dos		Kelurahan Turi	Kelurahan Turi
					4	01	05	02	05	01	11	Penyediaan makanan dan minuman	Jumlah makanan dan minuman yang tersedia	12 paket	1.685 dos		Kelurahan Karangsari	Kelurahan Karangsari
					4	01	05	02	06	01	11	Penyediaan makanan dan minuman	Jumlah makanan dan minuman yang tersedia	12 paket	332 dos		Kelurahan Sukorejo	Kelurahan Sukorejo
					4	01	05	02	07	01	11	Penyediaan makanan dan minuman	Jumlah makanan dan minuman yang tersedia	12 paket	360 dos		Kelurahan Tanjungsari	Kelurahan Tanjungsari
					4	01	05	02		01	12	Rapat-rapat koordinasi dalam dan luar daerah	Jumlah rapat-rapat koordinasi dan konsultasi regional dan nasional yang diikuti	12 kali	57 rakor		Kecamatan Sukorejo	Kecamatan Sukorejo
					4	01	05	02		01	15	Penyediaan jasa perkantoran	Jumlah tenaga pelayanan perkantoran non PNS yang tersedia	11 orang x 12 bulan	6 orang		Kecamatan Sukorejo	Kecamatan Sukorejo
					4	01	05	02		01	20	Pengadaan Perlengkapan gedung kantor	Jumlah perlengkapan gedung kantor yang terpenuhi	3 unit	9 macam		Kecamatan Sukorejo	Kecamatan Sukorejo

			4	01	05	02	01	01	20	Pengadaan Perlengkapan gedung kantor	Jumlah perlengkapan gedung kantor yang terpenuhi	10 jenis	2 macam			Kelurahan Pakunden	Kelurahan Pakunden	
			4	01	05	02	02	01	20	Pengadaan Perlengkapan gedung kantor	Jumlah perlengkapan gedung kantor yang terpenuhi	1 jenis	-			Kelurahan Blitar	Kelurahan Blitar	
			4	01	05	02	03	01	20	Pengadaan Perlengkapan gedung kantor	Jumlah perlengkapan gedung kantor yang terpenuhi	3 jenis	5 macam			Kelurahan Tlumpu	Kelurahan Tlumpu	
			4	01	05	02	04	01	20	Pengadaan Perlengkapan gedung kantor	Jumlah perlengkapan gedung kantor yang terpenuhi	2 jenis	3 macam			Kelurahan Turi	Kelurahan Turi	
			4	01	05	02	05	01	20	Pengadaan Perlengkapan gedung kantor	Jumlah perlengkapan gedung kantor yang terpenuhi	5 jenis	5 macam			Kelurahan Karangsari	Kelurahan Karangsari	
			4	01	05	02	06	01	20	Pengadaan Perlengkapan gedung kantor	Jumlah perlengkapan gedung kantor yang terpenuhi	3 unit	-			Kelurahan Sukorejo	Kelurahan Sukorejo	
			4	01	05	02	07	01	20	Pengadaan Perlengkapan gedung kantor	Jumlah perlengkapan gedung kantor yang terpenuhi	2 jenis	3 macam			Kelurahan Tanjungsari	Kelurahan Tanjungsari	
						05	02		01	21	Pengadaan peralatan gedung kantor	Jumlah peralatan gedung kantor yang terpenuhi	7 jenis	9 macam			Kecamatan Sukorejo	Kecamatan Sukorejo
			4	01	05	02	01	01	21	Pengadaan peralatan gedung kantor	Jumlah peralatan gedung kantor yang terpenuhi	2 jenis	2 macam			Kelurahan Pakunden	Kelurahan Pakunden	
			4	01	05	02	02	01	21	Pengadaan peralatan gedung kantor	Jumlah peralatan gedung kantor yang terpenuhi	6 jenis	2 macam			Kelurahan Blitar	Kelurahan Blitar	
			4	01	05	02	03	01	21	Pengadaan peralatan gedung kantor	Jumlah peralatan gedung kantor yang terpenuhi	6 jenis	6 macam			Kelurahan Tlumpu	Kelurahan Tlumpu	
			4	01	05	02	04	01	21	Pengadaan peralatan gedung kantor	Jumlah peralatan gedung kantor yang terpenuhi	2 jenis	2 macam			Kelurahan Turi	Kelurahan Turi	
			4	01	05	02	05	01	21	Pengadaan peralatan gedung kantor	Jumlah peralatan gedung kantor yang terpenuhi	3 jenis	1 macam			Kelurahan Karangsari	Kelurahan Karangsari	
			4	01	05	02	06	01	21	Pengadaan peralatan gedung kantor	Jumlah peralatan gedung kantor yang terpenuhi	2 jenis	3 macam			Kelurahan Sukorejo	Kelurahan Sukorejo	
			4	01	05	02	07	01	21	Pengadaan peralatan gedung kantor	Jumlah peralatan gedung kantor yang terpenuhi	9 jenis	4 macam			Kelurahan Tanjungsari	Kelurahan Tanjungsari	
			4	01	05	02		01	22	Pengadaan Meubelair	Jumlah meubelair yang terpenuhi	2 jenis	32 unit			Kecamatan Sukorejo	Kecamatan Sukorejo	
			4	01	05	02	02	01	22	Pengadaan Meubelair	Jumlah meubelair yang terpenuhi	1 jenis	1 macam			Kelurahan Blitar	Kelurahan Blitar	
			4	01	05	02	04	01	22	Pengadaan Meubelair	Jumlah meubelair yang terpenuhi	2 jenis	2 macam			Kelurahan Turi	Kelurahan Turi	
			4	01	05	02	05	01	22	Pengadaan Meubelair	Jumlah meubelair yang terpenuhi	3 jenis	3 macam			Kelurahan Karangsari	Kelurahan Karangsari	
			4	01	05	02	06	01	22	Pengadaan Meubelair	Jumlah meubelair yang terpenuhi	1 jenis	-			Kelurahan Sukorejo	Kelurahan Sukorejo	
			4	01	05	02	07	01	22	Pengadaan Meubelair	Jumlah meubelair yang terpenuhi	-	-			Kelurahan Tanjungsari	Kelurahan Tanjungsari	

						4	01	05	02	01	23	Pemeliharaan Rutin/ berkala gedung kantor	Jumlah gedung kantor yang terpelihara	1 unit	1 unit		Kecamatan Sukorejo	Kecamatan Sukorejo
						4	01	05	02	01	23	Pemeliharaan Rutin/ berkala gedung kantor	Jumlah gedung kantor yang terpelihara	-	-		Kelurahan Pakunden	Kelurahan Pakunden
						4	01	05	02	02	23	Pemeliharaan Rutin/ berkala gedung kantor	Jumlah gedung kantor yang terpelihara	1 unit	1 unit		Kelurahan Blitar	Kelurahan Blitar
						4	01	05	02	04	23	Pemeliharaan Rutin/ berkala gedung kantor	Jumlah gedung kantor yang terpelihara	2 unit	1 unit		Kelurahan Turi	Kelurahan Turi
						4	01	05	02	05	23	Pemeliharaan Rutin/ berkala gedung kantor	Jumlah gedung kantor yang terpelihara	1 unit	1 unit		Kelurahan Karang Sari	Kelurahan Karang Sari
						4	01	05	02	06	23	Pemeliharaan Rutin/ berkala gedung kantor	Jumlah gedung kantor yang terpelihara	-	-		Kelurahan Sukorejo	Kelurahan Sukorejo
						4	01	05	02	07	23	Pemeliharaan Rutin/ berkala gedung kantor	Jumlah gedung kantor yang terpelihara	1 unit	1 unit		Kelurahan Tanjungsari	Kelurahan Tanjungsari
						4	01	05	02	01	25	Pemeliharaan rutin/Berkala kendaraan dinas /operasional	Jumlah kendaraan dinas/operasional yang terpelihara	3 unit	3 unit		Kecamatan Sukorejo	Kecamatan Sukorejo
						4	01	05	02	01	25	Pemeliharaan rutin/Berkala kendaraan dinas /operasional	Jumlah kendaraan dinas/operasional yang terpelihara	7 unit	6 unit		Kelurahan Pakunden	Kelurahan Pakunden
						4	01	05	02	02	25	Pemeliharaan rutin/Berkala kendaraan dinas /operasional	Jumlah kendaraan dinas/operasional yang terpelihara	7 unit	7 unit		Kelurahan Blitar	Kelurahan Blitar
						4	01	05	02	03	25	Pemeliharaan rutin/Berkala kendaraan dinas /operasional	Jumlah kendaraan dinas/operasional yang terpelihara	5 unit	5 unit		Kelurahan Tlumpu	Kelurahan Tlumpu
						4	01	05	02	04	25	Pemeliharaan rutin/Berkala kendaraan dinas /operasional	Jumlah kendaraan dinas/operasional yang terpelihara	6 unit	6 unit		Kelurahan Turi	Kelurahan Turi
						4	01	05	02	05	25	Pemeliharaan rutin/Berkala kendaraan dinas /operasional	Jumlah kendaraan dinas/operasional yang terpelihara	6 unit	6 unit		Kelurahan Karang Sari	Kelurahan Karang Sari
						4	01	05	02	06	25	Pemeliharaan rutin/Berkala kendaraan dinas /operasional	Jumlah kendaraan dinas/operasional yang terpelihara	6 unit	6 unit		Kelurahan Sukorejo	Kelurahan Sukorejo
						4	01	05	02	07	25	Pemeliharaan rutin/Berkala kendaraan dinas /operasional	Jumlah kendaraan dinas/operasional yang terpelihara	5 unit	6 unit		Kelurahan Tanjungsari	Kelurahan Tanjungsari
						4	01	05	02	01	26	Pemeliharaan rutin/berkala perlengkapan gedung kantor	Jumlah perlengkapan gedung kantor yang terpelihara	1 unit	6 macam		Kecamatan Sukorejo	Kecamatan Sukorejo
						4	01	05	02	01	26	Pemeliharaan rutin/berkala perlengkapan gedung kantor	Jumlah perlengkapan gedung kantor yang terpelihara	1 unit	2 macam		Kelurahan Pakunden	Kelurahan Pakunden
						4	01	05	02	03	26	Pemeliharaan rutin/berkala perlengkapan gedung kantor	Jumlah perlengkapan gedung kantor yang terpelihara	1 unit	2 macam		Kelurahan Tlumpu	Kelurahan Tlumpu

						4	01	05	02	04	01	26	Pemeliharaan rutin/berkala perlengkapan gedung kantor	Jumlah perlengkapan gedung kantor yang terpelihara	1 unit	2 macam			Kelurahan Turi	Kelurahan Turi
						4	01	05	02	05	01	26	Pemeliharaan rutin/berkala perlengkapan gedung kantor	Jumlah perlengkapan gedung kantor yang terpelihara	1 unit	2 macam			Kelurahan Karang Sari	Kelurahan Karang Sari
						4	01	05	02	06	01	26	Pemeliharaan rutin/berkala perlengkapan gedung kantor	Jumlah perlengkapan gedung kantor yang terpelihara	3 jenis	1 macam			Kelurahan Sukorejo	Kelurahan Sukorejo
						4	01	05	02	07	01	26	Pemeliharaan rutin/berkala perlengkapan gedung kantor	Jumlah perlengkapan gedung kantor yang terpelihara	1 unit	4 macam			Kelurahan Tanjungsari	Kelurahan Tanjungsari
						4	01	05	02		01	27	Pemeliharaan rutin /berkala peralatan gedung kantor	Jumlah peralatan gedung kantor yang terpelihara	3 unit	4 macam			Kecamatan Sukorejo	Kecamatan Sukorejo
						4	01	05	02	01	01	27	Pemeliharaan rutin /berkala peralatan gedung kantor	Jumlah peralatan gedung kantor yang terpelihara	5 unit	5 macam			Kelurahan Pakunden	Kelurahan Pakunden
						4	01	05	02	02	01	27	Pemeliharaan rutin /berkala peralatan gedung kantor	Jumlah peralatan gedung kantor yang terpelihara	6 unit	3 macam			Kelurahan Blitar	Kelurahan Blitar
						4	01	05	02	03	01	27	Pemeliharaan rutin /berkala peralatan gedung kantor	Jumlah peralatan gedung kantor yang terpelihara	3unit	2 macam			Kelurahan Turi	Kelurahan Turi
						4	01	05	02	04	01	27	Pemeliharaan rutin /berkala peralatan gedung kantor	Jumlah peralatan gedung kantor yang terpelihara	4 unit	3 macam			Kelurahan Tlumpu	Kelurahan Tlumpu
						4	01	05	02	05	01	27	Pemeliharaan rutin /berkala peralatan gedung kantor	Jumlah peralatan gedung kantor yang terpelihara	3 unit	3 macam			Kelurahan Karang Sari	Kelurahan Karang Sari
						4	01	05	02	06	01	27	Pemeliharaan rutin /berkala peralatan gedung kantor	Jumlah peralatan gedung kantor yang terpelihara	20 jenis	1 macam			Kelurahan Sukorejo	Kelurahan Sukorejo
						4	01	05	02	07	01	27	Pemeliharaan rutin /berkala peralatan gedung kantor	Jumlah peralatan gedung kantor yang terpelihara	3 unit	5 macam			Kelurahan Tanjungsari	Kelurahan Tanjungsari
						4	01	05	02		01	28	Pemeliharaan rutin / berkala meubelair	Jumlah mebelair yang terpelihara	-	-			Kecamatan Sukorejo	Kecamatan Sukorejo
													Pemeliharaan rutin / berkala meubelair	Jumlah mebelair yang terpelihara	-	2 macam			Kelurahan Tlumpu	Kelurahan Tlumpu
						4	01	05	02	04	01	28	Pemeliharaan rutin / berkala meubelair	Jumlah mebelair yang terpelihara	1 unit	1 macam			Kelurahan Turi	Kelurahan Turi
						4	01	05	02	06	01	28	Pemeliharaan rutin / berkala meubelair	Jumlah mebelair yang terpelihara	1 unit	-			Kelurahan Sukorejo	Kelurahan Sukorejo
						4	01	05	02	07	01	28	Pemeliharaan rutin / berkala meubelair	Jumlah mebelair yang terpelihara	1 unit	3 macam			Kelurahan Tanjungsari	Kelurahan Tanjungsari
						4	01	05	02		01	30	Rehabilitasi sedang/berat gedung kantor	Jumlah gedung kantor yang direhab	1 unit	1 unit			Kecamatan Sukorejo	Kecamatan Sukorejo
						4	01	05	02	03	01	30	Rehabilitasi sedang/berat gedung kantor	Jumlah gedung kantor yang direhab	1 unit	1 unit			Kelurahan Turi	Kelurahan Turi
						4	01	05	02	05	01	30	Rehabilitasi sedang/berat gedung kantor	Jumlah gedung kantor yang direhab	1 unit	1 unit			Kelurahan Karang Sari	Kelurahan Karang Sari
						4	01	05	02		02		PROGRAM PENINGKATAN KAPASITAS PERANGKAT DAERAH	Tingkat partisipasi perangkat daerah dalam agenda Kota	100 %	100 %			Kecamatan Sukorejo	Kecamatan Sukorejo

4	01	05	02	02	04	Fasilitasi keperansertaan pada event daerah dan hari besar nasional	Jumlah even daerah dan hari besar nasional yang diikuti	4 event	5 even		Kecamatan Sukorejo	Kecamatan Sukorejo	
4	01	05	02	01	04	Fasilitasi keperansertaan pada event daerah dan hari besar nasional	Jumlah even daerah dan hari besar nasional yang diikuti	5 event	5 even		Kelurahan Pakunden	Kelurahan Pakunden	
4	01	05	02	02	04	Fasilitasi keperansertaan pada even daerah dan hari besar nasional	Jumlah even daerah dan hari besar nasional yang diikuti	4 event	5 even		Kelurahan Blitar	Kelurahan Blitar	
4	01	05	02	03	04	Fasilitasi keperansertaan pada even daerah dan hari besar nasional	Jumlah even daerah dan hari besar nasional yang diikuti	4 event	5 even		Kelurahan Tlumpu	Kelurahan Tlumpu	
4	01	05	02	04	04	Fasilitasi keperansertaan pada even daerah dan hari besar nasional	Jumlah even daerah dan hari besar nasional yang diikuti	7 event	5 even		Kelurahan Turi	Kelurahan Turi	
4	01	05	02	05	04	Fasilitasi keperansertaan pada even daerah dan hari besar nasional	Jumlah even daerah dan hari besar nasional yang diikuti	5 event	5 even		Kelurahan Karang Sari	Kelurahan Karang Sari	
4	01	05	02	06	04	Fasilitasi keperansertaan pada even daerah dan hari besar nasional	Jumlah even daerah dan hari besar nasional yang diikuti	7 event	5 even		Kelurahan Sukorejo	Kelurahan Sukorejo	
4	01	05	02	07	04	Fasilitasi keperansertaan pada even daerah dan hari besar nasional	Jumlah even daerah dan hari besar nasional yang diikuti	4 event	5 even		Kelurahan Tanjungsari	Kelurahan Tanjungsari	
4	01	05	02	02	05	Penyebarluasan informasi program /kegiatan PD	Jumlah publikasi program/kegiatan perangkat daerah	2 kali	42 publikasi		Kecamatan Sukorejo	Kecamatan Sukorejo	
4	01	05	02	03		PROGRAM PENINGKATAN PENGEMBANGAN SISTEM PELAPORAN CAPAIAN KINERJA DAN KEUANGAN	Persentase dokumen perencanaan dan pelaporan PD yang tersusun tepat waktu dan sesuai dengan aturan	100%	100%		Kecamatan Sukorejo	Kecamatan Sukorejo	
4	01	05	02	03	01	Penyusunan Laporan capaian kinerja dan ikhtisar realisasi Kinerja PD	Jumlah dokumen yang tersusun (LKJIP, LPPD, LKPJ, Laporan Kinerja, Laporan Keuangan)	5 dokumen	5 dokumen		Kecamatan Sukorejo	Kecamatan Sukorejo	
4	01	05	02	01	03	01	Penyusunan Laporan capaian kinerja dan ikhtisar realisasi Kinerja PD	Jumlah dokumen yang tersusun (LPPD, LKPJ, Laporan Kinerja, Laporan Keuangan)	4 dokumen	4 dokumen		Kelurahan Pakunden	Kelurahan Pakunden
4	01	05	02	02	03	01	Penyusunan Laporan capaian kinerja dan ikhtisar realisasi Kinerja PD	Jumlah dokumen yang tersusun (LPPD, LKPJ, Laporan Kinerja, Laporan Keuangan)	4 dokumen	4 dokumen		Kelurahan Blitar	Kelurahan Blitar
4	01	05	02	03	03	01	Penyusunan Laporan capaian kinerja dan ikhtisar realisasi Kinerja PD	Jumlah dokumen yang tersusun (LPPD, LKPJ, Laporan Kinerja, Laporan Keuangan)	4 dokumen	4 dokumen		Kelurahan Tlumpu	Kelurahan Tlumpu

						4	01	05	02	04	03	01	Penyusunan Laporan capaian kinerja dan ikhtisar realisasi Kinerja PD	Jumlah dokumen yang tersusun (LPPD, LKPJ, Laporan Kinerja, Laporan Keuangan)	4 dokumen	4 dokumen			Kelurahan Turi	Kelurahan Turi
						4	01	05	02	05	03	01	Penyusunan Laporan capaian kinerja dan ikhtisar realisasi Kinerja PD	Jumlah dokumen yang tersusun (LPPD, LKPJ, Laporan Kinerja, Laporan Keuangan)	1 dokumen	4 dokumen			Kelurahan Karang Sari	Kelurahan Karang Sari
						4	01	05	02	06	03	01	Penyusunan Laporan capaian kinerja dan ikhtisar realisasi Kinerja PD	Jumlah dokumen yang tersusun (LPPD, LKPJ, Laporan Kinerja, Laporan Keuangan)	1 dokumen	4 dokumen			Kelurahan Sukorejo	Kelurahan Sukorejo
						4	01	05	02	07	03	01	Penyusunan Laporan capaian kinerja dan ikhtisar realisasi Kinerja PD	Jumlah dokumen yang tersusun (LPPD, LKPJ, Laporan Kinerja, Laporan Keuangan)	2 dokumen	4 dokumen			Kelurahan Tanjungsari	Kelurahan Tanjungsari
						4	01	05	02		03	02	Penyusunan perencanaan Kegiatan dan Anggaran	Jumlah dokumen yang tersusun (Renja, RKA/DPA PD, PRKA/DPPA PD)	2 dokumen	3 dokumen			Kecamatan Sukorejo	Kecamatan Sukorejo
						4	01	05	02	01	03	02	Penyusunan perencanaan Kegiatan dan Anggaran	Jumlah dokumen yang tersusun (RKA/DPA, PRKA/DPPA)	4 dokumen	2 dokumen			Kelurahan Pakunden	Kelurahan Pakunden
						4	01	05	02	02	03	02	Penyusunan perencanaan Kegiatan dan Anggaran	Jumlah dokumen yang tersusun (RKA/DPA, PRKA/DPPA)	3 dokumen	2 dokumen			Kelurahan Blitar	Kelurahan Blitar
						4	01	05	02	03	03	02	Penyusunan perencanaan Kegiatan dan Anggaran	Jumlah dokumen yang tersusun (RKA/DPA, PRKA/DPPA)	4 dokumen	2 dokumen			Kelurahan Tlumpu	Kelurahan Tlumpu
						4	01	05	02	04	03	02	Penyusunan perencanaan Kegiatan dan Anggaran	Jumlah dokumen yang tersusun (RKA/DPA, PRKA/DPPA)	2 dokumen	2 dokumen			Kelurahan Turi	Kelurahan Turi
						4	01	05	02	05	03	02	Penyusunan perencanaan Kegiatan dan Anggaran	Jumlah dokumen yang tersusun (RKA/DPA, PRKA/DPPA)	3 dokumen	2 dokumen			Kelurahan Karang Sari	Kelurahan Karang Sari
						4	01	05	02	06	03	02	Penyusunan perencanaan Kegiatan dan Anggaran	Jumlah dokumen yang tersusun (RKA/DPA, PRKA/DPPA)	2 dokumen	2 dokumen			Kelurahan Sukorejo	Kelurahan Sukorejo
						4	01	05	02	07	03	02	Penyusunan perencanaan Kegiatan dan Anggaran	Jumlah dokumen yang tersusun (RKA/DPA, PRKA/DPPA)	3 dokumen	2 dokumen			Kelurahan Tanjungsari	Kelurahan Tanjungsari

Tabel 6.1.4

RENCANA PROGRAM , KEGIATAN ,INDIKATOR KINERJA , KELOMPOK SASARAN DAN PENDANAAN INDIKATIF KECAMATAN SUKOREJO TAHUN 2019 - 2021

Tujuan	Sasaran	Indikator Sasaran	Kode					Program dan Kegiatan	Indikator Kinerja Program (outcome) dan Kegiatan (output)	Data Capaian pada Tahun Awal Perencanaan	Target Kinerja Program dan Kerangka Pendanaan						unit kerja Perangkat Daerah Penanggung Jawab	Lokasi						
											Tahun 2019		Tahun 2020		Tahun 2021									
											Target	Rp	Target	Rp	Target	Rp								
1	2	3	4					5	6	7	8	9	10	11	12	13	14	15						
Meningkatnya kualitas pelayanan publik dibidang pelayanan kecamatan	1. Meningkatnya kualitas pelayanan kecamatan untuk kepuasan masyarakat	1.Persentase masyarakat yang puas terhadap pelayanan kecamatan	4	01	0502	16		PROGRAM PENINGKATAN KUALITAS PELAYANAN KECAMATAN DAN KELURAHAN	Persentase pelayanan tepat waktu	91%	92%		93%		94%									
								4	01	0502	16	01	Penyelenggaraan Pelayanan Umum Kecamatan/Kelurahan	Jumlah pelayanan masyarakat yang difasilitasi	13 pelayanan	13 pelayanan		14 pelayanan		13 pelayanan			Kecamatan Sukorejo	Kecamatan Sukorejo
														Jumlah peserta sosialisasi pelayanan kecamatan	150 orang	150 orang		150 orang		150 orang				
										Jumlah P3N/modin nikah yang terfasilitasi	11 orang	11 orang		11 orang		11 orang								
										Jumlah dokumen SKM yang tersusun	1 buku	1 buku		1 buku		1 buku								
										Jumlah aplikasi pelayanan masyarakat yang dikembangkan	-	1 aplikasi		1 aplikasi		1 aplikasi								
										Jumlah dokumen monografi yang tersusun	1 dokumen	1 dokumen		1 dokumen		1 dokumen								
			4	01	050201	16	01	Penyelenggaraan Pelayanan Umum Kecamatan/Kelurahan	Jumlah pelayanan masyarakat yang difasilitasi	13 pelayanan	13 pelayanan		13 pelayanan		13 pelayanan		13 pelayanan			Kelurahan Pakunden	Kelurahan Pakunden			
										Jumlah peserta nikah gratis yang terfasilitasi	80 pasang/orang	80 pasang/orang		80 pasang/orang		80 pasang/orang								
										Jumlah dokumen SKM yang tersusun	1 buku	1 buku		1 buku		1 buku								
										Jumlah dokumen monografi yang tersusun	1 dokumen	1 dokumen		1 dokumen		1 dokumen								
			4	01	050202	16	01	Penyelenggaraan Pelayanan Umum Kecamatan/Kelurahan	Jumlah pelayanan masyarakat yang difasilitasi	13 pelayanan	13 pelayanan		13 pelayanan		13 pelayanan		13 pelayanan			Kelurahan Blitar	Kelurahan Blitar			
										Jumlah peserta nikah gratis yang terfasilitasi	28 pasang/orang	28 pasang/orang		28 pasang/orang		28 pasang/orang								
										Jumlah dokumen SKM yang tersusun	1 buku	1 buku		1 buku		1 buku								
										Jumlah dokumen monografi yang tersusun	1 dokumen	1 dokumen		1 dokumen		1 dokumen								
4	01	050203	16	01	Penyelenggaraan Pelayanan Umum Kecamatan/Kelurahan	Jumlah pelayanan masyarakat yang difasilitasi	13 pelayanan	13 pelayanan		13 pelayanan		13 pelayanan		13 pelayanan			Kelurahan Tlumpu	Kelurahan Tlumpu						

						Jumlah peserta nikah gratis yang terfasilitasi	20 pasang/orang	20 pasang/orang		20 pasang/orang	20 pasang/orang				
						Jumlah dokumen SKM yang tersusun	1 buku	1 buku		1 buku	1 buku				
						Jumlah dokumen monografi yang tersusun	1 dokumen	1 dokumen		1 dokumen	1 dokumen				
4	01	050204	16	01	Penyelenggaraan Pelayanan Umum Kecamatan/Kelurahan	Jumlah pelayanan masyarakat yang difasilitasi	13 pelayanan	13 pelayanan		13 pelayanan	13 pelayanan			Kelurahan Turi	Kelurahan Turi
						Jumlah peserta nikah gratis yang terfasilitasi	20 pasang/orang	20 pasang/orang		20 pasang/orang	20 pasang/orang				
						Jumlah dokumen SKM yang tersusun	1 buku	1 buku		1 buku	1 buku				
						Jumlah dokumen monografi yang tersusun	1 dokumen	1 dokumen		1 dokumen	1 dokumen				
4	01	050205	16	01	Penyelenggaraan Pelayanan Umum Kecamatan/Kelurahan	Jumlah pelayanan masyarakat yang difasilitasi	13 pelayanan	13 pelayanan		13 pelayanan	13 pelayanan			Kelurahan Karang Sari	Kelurahan Karang Sari
						Jumlah peserta nikah gratis yang terfasilitasi	40 pasang/orang	40 pasang/orang		40 pasang/orang	40 pasang/orang				
						Jumlah dokumen SKM yang tersusun	1 buku	1 buku		1 buku	1 buku				
						Jumlah dokumen monografi yang tersusun	1 dokumen	1 dokumen		1 dokumen	1 dokumen				
4	01	050206	16	01	Penyelenggaraan Pelayanan Umum Kecamatan/Kelurahan	Jumlah pelayanan masyarakat yang difasilitasi	13 pelayanan	13 pelayanan		13 pelayanan	13 pelayanan			Kelurahan Sukorejo	Kelurahan Sukorejo
						Jumlah peserta nikah gratis yang terfasilitasi	70 pasang/orang	70 pasang/orang		70 pasang/orang	70 pasang/orang				
						Jumlah dokumen SKM yang tersusun	1 buku	1 buku		1 buku	1 buku				
						Jumlah dokumen monografi yang tersusun	1 dokumen	1 dokumen		1 dokumen	1 dokumen				
4	01	050207	16	01	Penyelenggaraan Pelayanan Umum Kecamatan/Kelurahan	Jumlah pelayanan masyarakat yang difasilitasi	13 pelayanan	13 pelayanan		13 pelayanan	13 pelayanan			Kelurahan Tanjungsari	Kelurahan Tanjungsari
						Jumlah peserta nikah gratis yang terfasilitasi	60 pasang/orang	60 pasang/orang		60 pasang/orang	60 pasang/orang				
						Jumlah dokumen SKM yang tersusun	1 buku	1 buku		1 buku	1 buku				
						Jumlah dokumen monografi yang tersusun	1 dokumen	1 dokumen		1 dokumen	1 dokumen				
4	01	0502	17		PROGRAM PENINGKATAN KUALITAS PENYELENGGARAAN PEMBERDAYAAN MASYARAKAT, PEMERINTAHAN DAN PEMBANGUNAN	Persentase pembinaan dibidang pemerintahan, keamanan dan ketertiban kesejahteraan sosial , pemberdayaan masyarakat dan pembangunan di wilayah yang ditindaklanjuti	100%	100%		100%	100%				
4	01	0502	17	01	Penyelenggaraan Pemerintahan Ketentraman dan Ketertiban Umum	Jumlah peserta pembinaan administrasi lapangan kelurahan	200 orang	200 orang		200 orang	200 orang			Kecamatan Sukorejo	Kecamatan Sukorejo

2. Meningkatkan koordinasi di bidang Pemerintahan dan pembangunan di wilayah

2. Persentase jumlah koordinasi di bidang pemerintahan/keamanan/ketertiban/kesejahteraan sosial/pembangunan

di wilayah yang ditindaklanjuti						Jumlah Wajib Pajak membayar PBB	16.288 WP	16.288 WP		16.288 WP		16.288 WP				
						Jumlah peserta sosialisasi PBB	100 orang	100 orang		100 orang		100 orang				
						Jumlah peserta lelang bengkok	300 orang	300 orang		300 orang		300 orang				
						Jumlah Patroli Keamanan wilayah	57 patroli	57 patroli		57 patroli		57 patroli				
						Jumlah peserta pemantapan petugas Linmas Pamswakarsa	200 orang	200 orang		200 orang		200 orang				
						Jumlah Poskamling yang mengikuti lomba	7 poskamling	7 poskamling		7 poskamling		7 poskamling				
						Jumlah peserta forum keamanan dan ketertiban masyarakat	580 orang	580 orang		580 orang		580 orang				
						Jumlah petugas piket yang difasilitasi	9 orang	9 orang		9 orang		9 orang				
						Jumlah peserta Lomba Baris Berbaris	2 kelompok	2 kelompok		2 kelompok		2 kelompok				
						Jumlah hari fasilitasi Dapur Umum Penyelenggaraan Pemilihan Umum	15 hari	15 hari		15 hari		15 hari				
						Jumlah peserta lomba TPS	7 TPS	7 TPS		-		7 TPS				
						Jumlah Peserta Sosialisasi Pemilu	300 orang	300 orang		-		300 orang				
						Jumlah monitoring Pemilu	3 monitoring	3 monitoring		-		3 monitoring				
						Jumlah peserta prona	100 orang	100 orang		100 orang		100 orang				
	4	01	050201	17	01	Penyelenggaraan Pemerintahan Ketentraman dan Ketertiban Umum	Jumlah wajib pajak membayar PBB	3.188 WP	3.188 WP		3.188 WP		3.188 WP		Kelurahan Pakunden	Kelurahan Pakunden
							Jumlah Patroli kamanan wilayah	48 patroli	48 patroli		48 patroli		48 patroli			
							Jumlah Peserta Pemantapan petugas Linmas Pamswakarsa	40 orang	40 orang		40 orang		40 orang			
							Jumlah Poskamling yang Mengikuti Lomba	2 poskamling	2 poskamling		2 poskamling		2 poskamling			
							Jumlah peserta Lomba Baris Berbaris	4 kelompok	4 kelompok		4 kelompok		4 kelompok			
							Jumlah Peserta Forum Keamanan & Ketertiban Masyarakat	10 orang	10 orang		10 orang		10 orang			
						Jumlah petugas piket yang difasilitasi	4 orang	4 orang		4 orang		4 orang				
						Jumlah hari fasilitasi Dapur Umum Penyelenggaraan Pemilihan Umum	10 hari	10 hari		-		10 hari				

						Jumlah TPS yang difasilitasi	36 TPS	36 TPS		-		36 TPS		
						Jumlah Peserta Simulasi Pemilu	108 orang	108 orang		-		108 orang		
4	01	050202	17	01	Penyelenggaraan Pemerintahan Ketentraman dan Ketertiban Umum	Jumlah wajib pajak membayar PBB	1.684 WP	1.684 WP		1.684 WP		1.684 WP		Kelurahan Blitar
						Jumlah Patroli keamanan wilayah	36 patroli	36 patroli		36 patroli		36 patroli		
						Jumlah Peserta Pemantapan petugas Linmas Pamswakarsa	18 orang	18 orang		18 orang		18 orang		
						Jumlah Poskamling yang Mengikuti Lomba	1 poskamling	1 poskamling		1 poskamling		1 poskamling		
						Jumlah peserta Lomba Baris Berbaris	-	-		-		-		
						Jumlah Peserta Forum Keamanan & Ketertiban Masyarakat	10 orang	10 orang		10 orang		10 orang		
						Jumlah petugas piket yang difasilitasi	1 orang	1 orang		1 orang		1 orang		
						Jumlah hari fasilitasi Dapur Umum Penyelenggaraan Pemilihan Umum	6 hari	6 hari		-		6 hari		
						Jumlah TPS yang difasilitasi	16 TPS	16 TPS		-		16 TPS		
						Jumlah Peserta Simulasi Pemilu	48 orang	48 orang		-		48 orang		
4	01	050203	17	01	Penyelenggaraan Pemerintahan Ketentraman dan Ketertiban Umum	Jumlah wajib pajak membayar PBB	1.620 WP	1.620 WP		1.620 WP		1.620 WP		Kelurahan Tlumpu
						Jumlah Patroli keamanan wilayah	1 patroli	1 patroli		1 patroli		1 patroli		
						Jumlah Peserta Pemantapan petugas Linmas Pamswakarsa	8 orang	8 orang		8 orang		8 orang		
						Jumlah Poskamling yang Mengikuti Lomba	12 poskamling	12 poskamling		12 poskamling		12 poskamling		
						Jumlah peserta Lomba Baris Berbaris	-	-		-		-		
						Jumlah Peserta Forum Keamanan & Ketertiban Masyarakat	100 orang	100 orang		100 orang		100 orang		
						Jumlah petugas piket yang difasilitasi	-	-		-		-		
						Jumlah hari fasilitasi Dapur Umum Penyelenggaraan Pemilihan Umum	6 hari	6 hari		-		6 hari		
						Jumlah TPS yang difasilitasi	12 TPS	12 TPS		-		12 TPS		
						Jumlah Peserta Simulasi Pemilu	36 orang	36 orang		-		36 orang		

4	01	050204	17	01	Penyelenggaraan Pemerintahan Ketentraman dan Ketertiban Umum	Jumlah wajib pajak membayar PBB	920 WP	920 WP		920 WP		920 WP		Kelurahan Turi	Kelurahan Turi
						Jumlah Patroli keamanan wilayah	12 patroli	12 patroli		12 patroli		12 patroli			
						Jumlah Peserta Pemantapan petugas Linmas Pamswakarsa	100 orang	100 orang		100 orang		100 orang			
						Jumlah Poskamling yang Mengikuti Lomba	1 poskamling	1 poskamling		1 poskamling		1 poskamling			
						Jumlah peserta Lomba Baris Berbaris	2 kelompok	2 kelompok		2 kelompok		2 kelompok			
						Jumlah Peserta Forum Keamanan & Ketertiban Masyarakat	75 orang	75 orang		75 orang		75 orang			
						Jumlah petugas piket yang difasilitasi	5 orang	5 orang		5 orang		5 orang			
						Jumlah hari fasilitasi Dapur Umum Penyelenggaraan Pemilihan Umum	6 hari	6 hari		-		6 hari			
						Jumlah TPS yang difasilitasi	10 TPS	10 TPS		-		10 TPS			
						Jumlah Peserta Simulasi Pemilu	30 orang	30 orang		-		30 orang			
4	01	050205	17	01	Penyelenggaraan Pemerintahan Ketentraman dan Ketertiban Umum	Jumlah wajib pajak membayar PBB	1695 WP	1695 WP		1695 WP		1695 WP		Kelurahan Karangsari	Kelurahan Karangsari
						Jumlah Patroli keamanan wilayah	24 patroli	24 patroli		24 patroli		24 patroli			
						Jumlah Peserta Pemantapan petugas Linmas Pamswakarsa	-	-		-		-			
						Jumlah Poskamling yang Mengikuti Lomba	1 poskamling	1 poskamling		1 poskamling		1 poskamling			
						Jumlah peserta Lomba Baris Berbaris	-	-		-		-			
						Jumlah Peserta Forum Keamanan & Ketertiban Masyarakat	100 orang	100 orang		100 orang		100 orang			
						Jumlah petugas piket yang difasilitasi	5 orang	5 orang		5 orang		5 orang			
						Jumlah hari fasilitasi Dapur Umum Penyelenggaraan Pemilihan Umum	6 hari	6 hari		-		6 hari			
						Jumlah TPS yang difasilitasi	18 TPS	18 TPS		-		18 TPS			
						Jumlah Peserta Simulasi Pemilu	54 orang	54 orang		-		54 orang			

4	01	050206	17	01	Penyelenggaraan Pemerintahan Ketentraman dan Ketertiban Umum	Jumlah wajib pajak membayar PBB	3800 WP	3800 WP		3800 WP		3800 WP		Kelurahan Sukorejo	Kelurahan Sukorejo
						Jumlah Patroli keamanan wilayah	40 patroli	40 patroli		40 patroli		40 patroli			
						Jumlah Peserta Pemantapan petugas Linmas Pamswakarsa	14 orang	14 orang		14 orang		14 orang			
						Jumlah Poskamling yang Mengikuti Lomba	1 poskamling	1 poskamling		1 poskamling		1 poskamling			
						Jumlah peserta Lomba Baris Berbaris	-	-		-		-			
						Jumlah Peserta Forum Keamanan & Ketertiban Masyarakat	100 orang	100 orang		100 orang		100 orang			
						Jumlah petugas piket yang difasilitasi	5 orang	5 orang		5 orang		5 orang			
						Jumlah hari fasilitasi Dapur Umum Penyelenggaraan Pemilihan Umum	6 hari	6 hari		-		6 hari			
						Jumlah TPS yang difasilitasi	48 TPS	48 TPS		-		48 TPS			
						Jumlah Peserta Simulasi Pemilu	144 orang	144 orang		144 orang		144 orang			
4	01	050207	17	01	Penyelenggaraan Pemerintahan Ketentraman dan Ketertiban Umum	Jumlah wajib pajak membayar PBB	3460 WP	3460 WP		3460 WP		3460 WP		Kelurahan Tanjungsari	Kelurahan Tanjungsari
						Jumlah Patroli keamanan wilayah	12 patroli	12 patroli		12 patroli		12 patroli			
						Jumlah Peserta Pemantapan petugas Linmas Pamswakarsa	orang	orang		orang		orang			
						Jumlah Poskamling yang Mengikuti Lomba	2 poskamling	2 poskamling		2 poskamling		2 poskamling			
						Jumlah peserta Lomba Baris Berbaris	-	-		-		-			
						Jumlah Peserta Forum Keamanan & Ketertiban Masyarakat	100 orang	100 orang		100 orang		100 orang			
						Jumlah petugas piket yang difasilitasi	-	-		-		-			
						Jumlah hari fasilitasi Dapur Umum Penyelenggaraan Pemilihan Umum	6 hari	6 hari		-		6 hari			
						Jumlah TPS yang difasilitasi	28 TPS	28 TPS		-		28 TPS			
						Jumlah Peserta Simulasi Pemilu	84 orang	84 orang		84 orang		84 orang			

4	01	0502	17	02	Pengembangan Perekonomian dan Kesejahteraan Rakyat	Jumlah peserta musyawarah Kecamatan dalam penanggulangan kemiskinan	80 orang	80 orang		80 orang		80 orang			Kecamatan Sukorejo	Kecamatan Sukorejo
						Jumlah Peserta Lomba Keolahragaan	14 tim	14 tim		14 tim		14 tim				
						Jumlah Peserta Pembinaan Organisasi Kepemudaan	75 orang	75 orang		75 orang		75 orang				
						Jumlah kelompok yang mengikuti pameran	27 kelompok	27 kelompok		27 kelompok		27 kelompok				
						Jumlah Even Nilai-nilai luhur yang diselenggarakan	11 even	11 even		11 even		11 even				
4	01	050201	17	02	Pengembangan Perekonomian dan Kesejahteraan Rakyat	Jumlah peserta musyawarah kelurahan dalam penanggulangan kemiskinan	50 orang	50 orang		50 orang		50 orang			Kelurahan Pakunden	Kelurahan Pakunden
						Jumlah Peserta Pembinaan Organisasi Kepemudaan	25 orang	25 orang		25 orang		25 orang				
						Jumlah Kelompok yang Mengikuti Pameran	3 kelompok	3 kelompok		3 kelompok		3 kelompok				
						Jumlah tradisi lokal yang diselenggarakan	1 macam	1 macam		1 macam		1 macam				
						Jumlah peserta pelatihan pemberdayaan ekonomi lokal	34 orang	34 orang		34 orang		34 orang				
4	01	050202	17	02	Pengembangan Perekonomian dan Kesejahteraan Rakyat	Jumlah peserta musyawarah kelurahan dalam penanggulangan kemiskinan	60 orang	60 orang		60 orang		60 orang			Kelurahan Blitar	Kelurahan Blitar
						Jumlah Peserta Pembinaan Organisasi Kepemudaan	100 orang	100 orang		100 orang		100 orang				
						Jumlah Kelompok yang Mengikuti Pameran	4 kelompok	4 kelompok		4 kelompok		4 kelompok				
						Jumlah Peserta Lomba Keolahragaan	14 tim	14 tim		14 tim		14 tim				
						Jumlah tradisi lokal yang diselenggarakan	2 macam	2 macam		2 macam		2 macam				
						Jumlah peserta pelatihan pemberdayaan ekonomi lokal	40 orang	40 orang		40 orang		40 orang				
4	01	050203	17	02	Pengembangan Perekonomian dan Kesejahteraan Rakyat	Jumlah peserta musyawarah kelurahan dalam penanggulangan kemiskinan	16 orang	16 orang		16 orang		16 orang			Kelurahan Tlumpu	Kelurahan Tlumpu
						Jumlah Peserta Pembinaan Organisasi Kepemudaan	20 orang	20 orang		20 orang		20 orang				
						Jumlah Kelompok yang Mengikuti Pameran	1 kelompok	1 kelompok		1 kelompok		1 kelompok				
						Jumlah tradisi lokal yang diselenggarakan	1 macam	1 macam		1 macam		1 macam				
						Jumlah peserta pelatihan pemberdayaan ekonomi	25 orang	25 orang		25 orang		25 orang				

						lokal										
4	01	050204	17	02	Pengembangan Perekonomian dan Kesejahteraan Rakyat	Jumlah peserta musyawarah kelurahan dalam penanggulangan kemiskinan	100 orang	100 orang		100 orang		100 orang			Kelurahan Turi	Kelurahan Turi
						Jumlah Peserta Pembinaan Organisasi Kepemudaan	64 orang	64 orang		64 orang		64 orang				
						Jumlah Kelompok yang Mengikuti Pameran	2 kelompok	2 kelompok		2 kelompok		2 kelompok				
						Jumlah tradisi lokal yang diselenggarakan	2 macam	2 macam		2 macam		2 macam				
						Jumlah peserta pelatihan pemberdayaan ekonomi lokal	50 orang	50 orang		50 orang		50 orang				
4	01	050205	17	02	Pengembangan Perekonomian dan Kesejahteraan Rakyat	Jumlah peserta musyawarah kelurahan dalam penanggulangan kemiskinan	40 orang	40 orang		40 orang		40 orang			Kelurahan Karang Sari	Kelurahan Karang Sari
						Jumlah Peserta Pembinaan Organisasi Kepemudaan	40 orang	40 orang		40 orang		40 orang				
						Jumlah Kelompok yang Mengikuti Pameran	1 kelompok	1 kelompok		1 kelompok		1 kelompok				
						Jumlah tradisi lokal yang diselenggarakan	2 tradisi	2 tradisi		2 tradisi		2 tradisi				
						Jumlah peserta pelatihan pemberdayaan ekonomi lokal	25 orang	25 orang		25 orang		25 orang				
4	01	050206	17	02	Pengembangan Perekonomian dan Kesejahteraan Rakyat	Jumlah peserta musyawarah kelurahan dalam penanggulangan kemiskinan	80 orang	80 orang		80 orang		80 orang			Kelurahan Sukorejo	Kelurahan Sukorejo
						Jumlah Peserta Pembinaan Organisasi Kepemudaan	25 orang	25 orang		25 orang		25 orang				
						Jumlah Kelompok yang Mengikuti Pameran	1 kelompok	1 kelompok		1 kelompok		1 kelompok				
						Jumlah tradisi lokal yang diselenggarakan	1 macam	1 macam		1 macam		1 macam				
						Jumlah peserta pelatihan pemberdayaan ekonomi lokal	25 orang	25 orang		25 orang		25 orang				
4	01	050207	17	02	Pengembangan Perekonomian dan Kesejahteraan Rakyat	Jumlah peserta musyawarah kelurahan dalam penanggulangan kemiskinan	150 orang	150 orang		150 orang		150 orang			Kelurahan Tanjungsari	Kelurahan Tanjungsari
						Jumlah Peserta Pembinaan Organisasi Kepemudaan	80 orang	80 orang		80 orang		80 orang				
						Jumlah Kelompok yang Mengikuti Pameran	2 kelompok	2 kelompok		2 kelompok		2 kelompok				
						Jumlah tradisi lokal yang diselenggarakan	1 macam	1 macam		1 macam		1 macam				

						Jumlah peserta pelatihan pemberdayaan ekonomi lokal	80 orang	80 orang		80 orang		80 orang			
4	01	0502	17	03	Penyelenggaraan Pemberdayaan Masyarakat dan Pembangunan	Jumlah dokumen laporan monitoring dan evaluasi ppmk	1 buku	1 buku		1 buku		1 buku		Kecamatan Sukorejo	Kecamatan Sukorejo
						Jumlah peserta bimtek KMPS	60 orang	60 orang		60 orang		60 orang			
						Jumlah lembaga kemasyarakatan kelurahan yang difasilitasi	9 lembaga	9 lembaga		9 lembaga		9 lembaga			
						Jumlah Lokasi kerja bakti	3 lokasi	3 lokasi		3 lokasi		3 lokasi			
						Jumlah jenis Lomba Kelurahan yang difasilitasi	3 lomba	3 lomba		3 lomba		3 lomba			
						Jumlah peserta pembinaan Bank Sampah	70 orang	70 orang		70 orang		70 orang			
						Jumlah KWT yang dibentuk	4 kelompok	4 kelompok		kelompok		4 kelompok			
						Jumlah peserta musrenbang RKPd tingkat kecamatan	200 orang	200 orang		200 orang		200 orang			
						Jumlah dokumen profil yang tersusun	1 buku, 1 video	1 buku, 1 video		1 buku		1 buku, 1 video			
4	01	050201	17	03	Penyelenggaraan Pemberdayaan Masyarakat dan Pembangunan	Jumlah lokasi pembangunan / pemeliharaan sarana dan prasarana umum	6 lokasi	6 lokasi		6 lokasi		6 lokasi		Kelurahan Pakunden	Kelurahan Pakunden
						Jumlah lembaga kemasyarakatan kelurahan yang difasilitasi	9 lembaga	9 lembaga		9 lembaga		9 lembaga			
						Jumlah Lokasi kerja bakti	9 lokasi	9 lokasi		9 lokasi		9 lokasi			
						Jumlah jenis lomba kelurahan yang diselenggarakan	4 lomba	4 lomba		4 lomba		4 lomba			
						Jumlah peserta pembinaan kelompok peduli lingkungan tk kelurahan	7 orang	7 orang		7 orang		7 orang			
						Jumlah peserta musrenbang RKPd tingkat kelurahan	80 orang	80 orang		80 orang		80 orang			
						Jumlah dokumen profil yang tersusun	1 buku, 1 video	1 buku, 1 video		1 buku		1 buku, 1 video			
4	01	050202	17	03	Penyelenggaraan Pemberdayaan Masyarakat dan Pembangunan	Jumlah lokasi pembangunan / pemeliharaan sarana dan prasarana umum	8 lokasi	8 lokasi		8 lokasi		8 lokasi		Kelurahan Blitar	Kelurahan Blitar
						Jumlah lembaga kemasyarakatan kelurahan yang difasilitasi	8 lembaga	8 lembaga		8 lembaga		8 lembaga			
						Jumlah Lokasi kerja bakti	1 lokasi	1 lokasi		1 lokasi		1 lokasi			
						Jumlah jenis lomba kelurahan yang diselenggarakan	1 lomba	1 lomba		1 lomba		1 lomba			

						Jumlah peserta pembinaan kelompok peduli lingkungan tk kelurahan	20 orang	20 orang		20 orang		20 orang			
						Jumlah peserta musrenbang RKPD tingkat kelurahan	70 orang	70 orang		70 orang		70 orang			
						Jumlah dokumen profil yang tersusun	1 buku, 1 video	1 buku, 1 video		1 buku		1 buku, 1 video			
4	01	050203	17	03	Penyelenggaraan Pemberdayaan Masyarakat dan Pembangunan	Jumlah lokasi pembangunan / pemeliharaan sarana dan prasarana umum	7 lokasi	7 lokasi		7 lokasi		7 lokasi			Kelurahan Tlumpu Kelurahan Tlumpu
						Jumlah lembaga kemasyarakatan kelurahan yang difasilitasi	8 lembaga	8 lembaga		8 lembaga		8 lembaga			
						Jumlah Lokasi kerja bakti	4 lokasi	4 lokasi		4 lokasi		4 lokasi			
						Jumlah jenis lomba kelurahan yang diselenggarakan	-	-		-		-			
						Jumlah peserta pembinaan kelompok peduli lingkungan tk kelurahan	20 orang	20 orang		20 orang		20 orang			
						Jumlah peserta musrenbang RKPD tingkat kelurahan	125 orang	125 orang		125 orang		125 orang			
						Jumlah dokumen profil yang tersusun	1 buku, 1 video	1 buku, 1 video		1 buku, 1 video		1 buku, 1 video			
4	01	050204	17	03	Penyelenggaraan Pemberdayaan Masyarakat dan Pembangunan	Jumlah lokasi pembangunan / pemeliharaan sarana dan prasarana umum	6 lokasi	6 lokasi		6 lokasi		6 lokasi			Kelurahan Turi Kelurahan Turi
						Jumlah lembaga kemasyarakatan kelurahan yang difasilitasi	8 lembaga	8 lembaga		8 lembaga		8 lembaga			
						Jumlah Lokasi kerja bakti	4 lokasi	4 lokasi		4 lokasi		4 lokasi			
						Jumlah jenis lomba kelurahan yang diselenggarakan	1 lomba	1 lomba		1 lomba		1 lomba			
						Jumlah peserta pembinaan kelompok peduli lingkungan tk kelurahan	20 orang	20 orang		20 orang		20 orang			
						Jumlah peserta musrenbang RKPD tingkat kelurahan	625 orang	625 orang		625 orang		625 orang			
						Jumlah dokumen profil yang tersusun	1 buku, 1 video	1 buku, 1 video		1 buku, 1 video		1 buku, 1 video			
4	01	050205	17	03	Penyelenggaraan Pemberdayaan Masyarakat dan Pembangunan	Jumlah lokasi pembangunan / pemeliharaan sarana dan prasarana umum	10 lokasi	10 lokasi		10 lokasi		10 lokasi			Kelurahan Karangsari Kelurahan Karangsari
						Jumlah lembaga kemasyarakatan kelurahan yang difasilitasi	7 lembaga	7 lembaga		7 lembaga		7 lembaga			
						Jumlah Lokasi kerja bakti	8 lokasi	8 lokasi		8 lokasi		8 lokasi			

						Jumlah jenis lomba kelurahan yang diselenggarakan	2 lomba	2 lomba		2 lomba		2 lomba					
						Jumlah peserta pembinaan kelompok peduli lingkungan tk kelurahan	5 orang	5 orang		5 orang		5 orang					
						Jumlah peserta musrenbang RKPD tingkat kelurahan	75 orang	75 orang		75 orang		75 orang					
						Jumlah dokumen profil yang tersusun	1 buku, 1 video	1 buku, 1 video		1 buku, 1 video		1 buku, 1 video					
4	01	050206	17	03	Penyelenggaraan Pemberdayaan Masyarakat dan Pembangunan	Jumlah lokasi pembangunan / pemeliharaan sarana dan prasarana umum	14 lokasi	14 lokasi		14 lokasi		14 lokasi				Kelurahan Sukorejo	Kelurahan Sukorejo
						Jumlah lembaga kemasyarakatan kelurahan yang difasilitasi	6 lembaga	6 lembaga		6 lembaga		6 lembaga					
						Jumlah Lokasi kerja bakti	3 lokasi	3 lokasi		3 lokasi		3 lokasi					
						Jumlah jenis lomba kelurahan yang diselenggarakan	3 lomba	3 lomba		3 lomba		3 lomba					
						Jumlah peserta pembinaan kelompok peduli lingkungan tk kelurahan	14 orang	14 orang		14 orang		14 orang					
						Jumlah peserta musrenbang RKPD tingkat kelurahan	500 orang	500 orang		500 orang		500 orang					
						Jumlah dokumen profil yang tersusun	1 buku, 1 video	1 buku, 1 video		1 buku, 1 video		1 buku, 1 video					
4	01	050207	17	03	Penyelenggaraan Pemberdayaan Masyarakat dan Pembangunan	Jumlah lokasi pembangunan / pemeliharaan sarana dan prasarana umum	10 lokasi	10 lokasi		10 lokasi		10 lokasi				Kelurahan Tanjungsari	Kelurahan Tanjungsari
						Jumlah lembaga kemasyarakatan kelurahan yang difasilitasi	8 lembaga	8 lembaga		8 lembaga		8 lembaga					
						Jumlah Lokasi kerja bakti	9 lokasi	9 lokasi		9 lokasi		9 lokasi					
						Jumlah jenis lomba kelurahan yang diselenggarakan	5 lomba	5 lomba		5 lomba		5 lomba					
						Jumlah peserta pembinaan kelompok peduli lingkungan tk kelurahan	150 orang	150 orang		150 orang		150 orang					
						Jumlah peserta musrenbang RKPD tingkat kelurahan	100 orang	100 orang		100 orang		100 orang					
						Jumlah dokumen profil yang tersusun	1 buku, 1 video	1 buku, 1 video		1 buku, 1 video		1 buku, 1 video					
4	01	0502	01		PROGRAM PELAYANAN PERKANTORAN	Persentase kecukupan pelayanan perkantoran	100%	100%		100%		100%					
4	01	0502	01	01	Pengelolaan Administrasi Perkantoran	Jumlah alat tulis yang tersedia	53 macam	53 macam		53 macam		53 macam				Kecamatan Sukorejo	Kecamatan Sukorejo

						Jumlah bahan bacaan yang tersedia	4 bahan bacaan	4 bahan bacaan		4 bahan bacaan		4 bahan bacaan					
						Jumlah barang cetakan yang tersedia	6 cetakan	6 cetakan		6 cetakan		6 cetakan					
						Jumlah lembar penggandaan	15.000 lembar	15.000 lembar		15.000 lembar		15.000 lembar					
						Jumlah dos/kotak makanan dan minuman yang tersedia	4.690 dos/kotak	4.690 dos/kotak		4.690 dos/kotak		4.690 dos/kotak					
4	01	050201	01	01	Pengelolaan Administrasi Perkantoran	Jumlah alat tulis kantor yang tersedia	29 macam	29 macam		29 macam		29 macam				Kelurahan Pakunden	Kelurahan Pakunden
						Jumlah bahan bacaan yang tersedia	2 bahan bacaan	2 bahan bacaan		2 bahan bacaan		2 bahan bacaan					
						Jumlah barang cetakan yang tersedia	5 cetakan	5 cetakan		5 cetakan		5 cetakan					
						Jumlah lembar penggandaan	3270 lembar	3270 lembar		3270 lembar		3270 lembar					
						Jumlah dos/kotak makanan dan minuman yang tersedia	700 dos/kotak	700 dos/kotak		700 dos/kotak		700 dos/kotak					
4	01	050202	01	01	Pengelolaan Administrasi Perkantoran	Jumlah alat tulis yang tersedia	16 macam	16 macam		16 macam		16 macam				Kelurahan Blitar	Kelurahan Blitar
						Jumlah bahan bacaan yang tersedia	3 bahan bacaan	3 bahan bacaan		3 bahan bacaan		3 bahan bacaan					
						Jumlah barang cetakan yang tersedia	5 cetakan	5 cetakan		5 cetakan		5 cetakan					
						Jumlah lembar penggandaan	2006 lembar	2006 lembar		2006 lembar		2006 lembar					
						Jumlah dos/kotak makanan dan minuman yang tersedia	480 dos/kotak	480 dos/kotak		480 dos/kotak		480 dos/kotak					
4	01	050203	01	01	Pengelolaan Administrasi Perkantoran	Jumlah alat tulis yang tersedia	35 macam	35 macam		35 macam		35 macam				Kelurahan Tlumpu	Kelurahan Tlumpu
						Jumlah bahan bacaan yang tersedia	2 bahan bacaan	2 bahan bacaan		2 bahan bacaan		2 bahan bacaan					
						Jumlah barang cetakan yang tersedia	4 cetakan	4 cetakan		4 cetakan		4 cetakan					
						Jumlah lembar penggandaan	9,800lembar	9,800lembar		9,800lembar		9,800lembar					
						Jumlah dos/kotak makanan dan minuman yang tersedia	1.104 dos/kotak	1.104 dos/kotak		1.104 dos/kotak		1.104 dos/kotak					
4	01	050204	01	01	Pengelolaan Administrasi Perkantoran	Jumlah alat tulis yang tersedia	53 macam	53 macam		53 macam		53 macam				Kelurahan Turi	Kelurahan Turi
						Jumlah bahan bacaan yang tersedia	2 bahan bacaan	2 bahan bacaan		2 bahan bacaan		2 bahan bacaan					
						Jumlah barang cetakan yang tersedia	6 cetakan	6 cetakan		6 cetakan		6 cetakan					
						Jumlah lembar penggandaan	1000 lembar	1000 lembar		1000 lembar		1000 lembar					
						Jumlah dos/kotak makanan dan minuman yang tersedia	450 dos/kotak	450 dos/kotak		450 dos/kotak		450 dos/kotak					
4	01	050205	01	01	Pengelolaan Administrasi Perkantoran	Jumlah alat tulis yang tersedia	34 macam	34 macam		34 macam		34 macam				Kelurahan Karang Sari	Kelurahan Karang Sari

						Jumlah bahan bacaan yang tersedia	1 bahan bacaan	1 bahan bacaan		1 bahan bacaan		1 bahan bacaan			
						Jumlah barang cetakan yang tersedia	5 cetakan	5 cetakan		5 cetakan		5 cetakan			
						Jumlah lembar penggandaan	9000 lembar	9000 lembar		9000 lembar		9000 lembar			
						Jumlah dos/kotak makanan dan minuman yang tersedia	805 dos/kotak	805 dos/kotak		805 dos/kotak		805 dos/kotak			
4	01	050205	01	01	Pengelolaan Administrasi Perkantoran	Jumlah alat tulis yang tersedia	33 macam	33 macam		33 macam		33 macam		Kelurahan Sukorejo	Kelurahan Sukorejo
						Jumlah bahan bacaan yang tersedia	2 bahan bacaan	2 bahan bacaan		2 bahan bacaan		2 bahan bacaan			
						Jumlah barang cetakan yang tersedia	3 cetakan	3 cetakan		3 cetakan		3 cetakan			
						Jumlah lembar penggandaan	3000 lembar	3000 lembar		3000 lembar		3000 lembar			
						Jumlah dos/kotak makanan dan minuman yang tersedia	144 dos/kotak	144 dos/kotak		144 dos/kotak		144 dos/kotak			
4	01	050207	01	01	Pengelolaan Administrasi Perkantoran	Jumlah alat tulis yang tersedia	35 macam	35 macam		35 macam		35 macam		Kelurahan Tanjungsari	Kelurahan Tanjungsari
						Jumlah bahan bacaan yang tersedia	1 bahan bacaan	1 bahan bacaan		1 bahan bacaan		1 bahan bacaan			
						Jumlah barang cetakan yang tersedia	5 cetakan	5 cetakan		5 cetakan		5 cetakan			
						Jumlah lembar penggandaan	12.000 lembar	12.000 lembar		12.000 lembar		12.000 lembar			
						Jumlah dos/kotak makanan dan minuman yang tersedia	369 dos/kotak	369 dos/kotak		369 dos/kotak		369 dos/kotak			
4	01	0502	01	02	Rapat-Rapat Koordinasi dan Konsultasi Dalam dan Luar daerah	Jumlah Rapat-rapat Koordinasi dan Konsultasi dalam dan Luar Daerah	57 kali	57 kali		57 kali		57 kali		Kecamatan Sukorejo	Kecamatan Sukorejo
4	01	0502	01	03	Penyediaan Jasa Perkantoran	Jumlah tenaga pelayanan keamanan dan kebersihan	11 orang	11 orang		11 orang		11 orang		Kecamatan Sukorejo	Kecamatan Sukorejo
4	01	050203	01	03	Penyediaan Jasa Perkantoran	Jumlah iuran kebersihan yang terbayarkan	2 macam	2 macam		2 macam		2 macam		Kelurahan Tlumpu	Kelurahan Tlumpu
4	01	0502	01	04	Penyusunan Perencanaan, Pengelolaan dan Pelaporan Sarana Prasarana Perkantoran	Jumlah rekening yang dibayarkan	4 rekening	4 rekening		4 rekening		4 rekening		Kecamatan Sukorejo	Kecamatan Sukorejo
						Jumlah kendaraan dinas yang dibayarkan pajaknya	10 unit	10 unit		10 unit		10 unit			
						Jumlah jenis komponen instalasi listrik/penerangan bangunan kantor yang tersedia	10 komponen	10 komponen		10 komponen		10 komponen			
						Jumlah jenis peralatan rumah tangga kantor yang tersedia	35 macam	35 macam		35 macam		35 macam			
						Jumlah perlengkapan gedung kantor yang terpenuhi	9 macam	9 macam		9 macam		9 macam			

						Jumlah peralatan gedung kantor yang terpenuhi	9 macam	9 macam		9 macam		9 macam			
						Jumlah perlengkapan bangunan kantor yang terpelihara	6 macam	6 macam		6 macam		6 macam			
						Jumlah peralatan gedung kantor yang terpelihara	4 macam	4 macam		4 macam		4 macam			
						Jumlah kendaraan dinas/operasional yang terpelihara	3 unit	3 unit		3 unit		3 unit			
						Jumlah bangunan kantor yang terpelihara	1 unit	1 unit		1 unit		1 unit			
						Jumlah bangunan kantor yang terehab	1 unit	1 unit		1 unit		1 unit			
						Jumlah meubeler kantor yang terpenuhi	1 macam	1 macam		1 macam		1 macam			
						Jumlah meubeler kantor yang terpelihara	1 macam	1 macam		1 macam		1 macam			
4	01	050201	01	04	Penyusunan Perencanaan, Pengelolaan dan Pelaporan Sarana Prasarana Perkantoran	Jumlah rekening yang dibayarkan	3 rekening	3 rekening		3 rekening		3 rekening			Kelurahan Pakunden
						Jumlah kendaraan dinas yang dibayarkan pajaknya	6 unit	6 unit		6 unit		6 unit			
						Jumlah jenis komponen instalasi listrik/penerangan bangunan kantor yang tersedia	4 komponen	4 komponen		4 komponen		4 komponen			
						Jumlah jenis peralatan rumah tangga kantor yang tersedia	9 macam	9 macam		9 macam		9 macam			
						Jumlah perlengkapan gedung kantor yang terpenuhi	4 macam	4 macam		4 macam		4 macam			
						Jumlah peralatan gedung kantor yang terpenuhi	3 macam	3 macam		3 macam		3 macam			
						Jumlah perlengkapan bangunan kantor yang terpelihara	4 macam	4 macam		4 macam		4 macam			
						Jumlah peralatan gedung kantor yang terpelihara	3 macam	3 macam		3 macam		3 macam			
						Jumlah kendaraan dinas/operasional yang terpelihara	6 unit	6 unit		6 unit		6 unit			
						Jumlah bangunan kantor yang terpelihara	1 unit	1 unit		1 unit		1 unit			
						Jumlah bangunan kantor yang terehab	-	-		1 unit		1 unit			
						Jumlah meubeler kantor yang terpenuhi	15 buah	15 buah		15 buah		15 buah			

						Jumlah meubeler kantor yang terpelihara	3 unit	3 unit		3 unit		3 unit			
4	01	050202	01	04	Penyusunan Perencanaan, Pengelolaan dan Pelaporan Sarana Prasarana Perkantoran	Jumlah rekening yang dibayarkan	4 rekening	4 rekening		4 rekening		4 rekening		Kelurahan Blitar	Kelurahan Blitar
						Jumlah kendaraan dinas yang dibayarkan pajaknya	7 unit	7 unit		7 unit		7 unit			
						Jumlah jenis komponen instalasi listrik/penerangan bangunan kantor yang tersedia	5 komponen	5 komponen		5 komponen		5 komponen			
						Jumlah jenis peralatan rumah tangga kantor yang tersedia	11 macam	11 macam		11 macam		11 macam			
						Jumlah perlengkapan gedung kantor yang terpenuhi	1 macam	1 macam		1 macam		1 macam			
						Jumlah peralatan gedung kantor yang terpenuhi	3 macam	3 macam		3 macam		3 macam			
						Jumlah perlengkapan bangunan kantor yang terpelihara	1 macam	1 macam		1 macam		1 macam			
						Jumlah peralatan gedung kantor yang terpelihara	1 macam	1 macam		1 macam		1 macam			
						Jumlah kendaraan dinas/operasional yang terpelihara	7 unit	7 unit		7 unit		7 unit			
						Jumlah bangunan kantor yang terpelihara	1 unit	1 unit		1 unit		1 unit			
						Jumlah bangunan kantor yang terehab	1 unit	1 unit		1 unit		1 unit			
						Jumlah meubeler kantor yang terpenuhi	3 macam	3 macam		3 macam		3 macam			
						Jumlah meubeler kantor yang terpelihara	1 macam	1 macam		1 macam		1 macam			
4	01	050203	01	04	Penyusunan Perencanaan, Pengelolaan dan Pelaporan Sarana Prasarana Perkantoran	Jumlah rekening yang dibayarkan	4 rekening	4 rekening		4 rekening		4 rekening		Kelurahan Tlumpu	Kelurahan Tlumpu
						Jumlah kendaraan dinas yang dibayarkan pajaknya	5 kendaraan	5 kendaraan		5 kendaraan		5 kendaraan			
						Jumlah jenis komponen instalasi listrik/penerangan bangunan kantor yang tersedia	4 jenis	4 jenis		4 jenis		4 jenis			
						Jumlah jenis peralatan rumah tangga kantor yang tersedia	16 macam	16 macam		16 macam		16 macam			
						Jumlah perlengkapan gedung kantor yang terpenuhi	8 macam	8 macam		8 macam		8 macam			

						Jumlah peralatan gedung kantor yang terpenuhi	2 macam	2 macam		2 macam		2 macam				
						Jumlah perlengkapan bangunan kantor yang terpelihara	2 macam	2 macam		2 macam		2 macam				
						Jumlah peralatan gedung kantor yang terpelihara	3 macam	3 macam		3 macam		3 macam				
						Jumlah kendaraan dinas/operasional yang terpelihara	5 unit	5 unit		5 unit		5 unit				
						Jumlah bangunan kantor yang terpelihara	1 unit	1 unit		1 unit		1 unit				
						Jumlah bangunan kantor yang terehab	1 unit	1 unit		1 unit		1 unit				
						Jumlah meubeler kantor yang terpenuhi	1 macam	1 macam		1 macam		1 macam				
						Jumlah meubeler kantor yang terpelihara	1 macam	1 macam		1 macam		1 macam				
4	01	050204	01	04	Penyusunan Perencanaan, Pengelolaan dan Pelaporan Sarana Prasarana Perkantoran	Jumlah rekening yang dibayarkan	4 rekening	4 rekening		4 rekening		4 rekening			Kelurahan Turi	Kelurahan Turi
						Jumlah kendaraan dinas yang dibayarkan pajaknya	7 unit	7 unit		7 unit		7 unit				
						Jumlah jenis komponen instalasi listrik/penerangan bangunan kantor yang tersedia	1 jenis	1 jenis		1 jenis		1 jenis				
						Jumlah jenis peralatan rumah tangga kantor yang tersedia	12 jenis	12 jenis		12 jenis		12 jenis				
						Jumlah perlengkapan gedung kantor yang terpenuhi	6 unit	6 unit		6 unit		6 unit				
						Jumlah peralatan gedung kantor yang terpenuhi	3 unit	3 unit		3 unit		3 unit				
						Jumlah perlengkapan bangunan kantor yang terpelihara	5 unit	5 unit		5 unit		5 unit				
						Jumlah peralatan gedung kantor yang terpelihara	5 unit	5 unit		5 unit		5 unit				
						Jumlah kendaraan dinas/operasional yang terpelihara	7 unit	7 unit		7 unit		7 unit				
						Jumlah bangunan kantor yang terpelihara	1 unit	1 unit		1 unit		1 unit				
						Jumlah bangunan kantor yang terehab	1 unit	1 unit		1 unit		1 unit				
						Jumlah meubeler kantor yang terpenuhi	5	5		5		5				

							Jumlah meubeler kantor yang terpelihara	5 unit	5 unit		5 unit		5 unit			
4	01	050205	01	04	Penyusunan Perencanaan, Pengelolaan dan Pelaporan Sarana Prasarana Perkantoran		Jumlah rekening yang dibayarkan	3 rekening	3 rekening		3 rekening		3 rekening		Kelurahan Karangsari	Kelurahan Karangsari
							Jumlah kendaraan dinas yang dibayarkan pajaknya	6 unit	6 unit		6 unit		6 unit			
							Jumlah jenis komponen instalasi listrik/penerangan bangunan kantor yang tersedia	12 komponen	12 komponen		12 komponen		12 komponen			
							Jumlah jenis peralatan rumah tangga kantor yang tersedia	23 macam	23 macam		23 macam		23 macam			
							Jumlah perlengkapan gedung kantor yang terpenuhi	4 macam	4 macam		4 macam		4 macam			
							Jumlah peralatan gedung kantor yang terpenuhi	3 macam	3 macam		3 macam		3 macam			
							Jumlah perlengkapan bangunan kantor yang terpelihara	1 macam	1 macam		1 macam		1 macam			
							Jumlah peralatan gedung kantor yang terpelihara	3 macam	3 macam		3 macam		3 macam			
							Jumlah kendaraan dinas/operasional yang terpelihara	6 unit	6 unit		6 unit		6 unit			
							Jumlah bangunan kantor yang terpelihara	1 unit	1 unit		1 unit		1 unit			
							Jumlah bangunan kantor yang terehab	1 unit	1 unit		1 unit		1 unit			
							Jumlah meubeler kantor yang terpenuhi	1 macam	1 macam		1 macam		1 macam			
							Jumlah meubeler kantor yang terpelihara	1 macam	1 macam		1 macam		1 macam			
4	01	050206	01	04	Penyusunan Perencanaan, Pengelolaan dan Pelaporan Sarana Prasarana Perkantoran		Jumlah rekening yang dibayarkan	3 rekening	3 rekening		3 rekening		3 rekening		Kelurahan Sukorejo	Kelurahan Sukorejo
							Jumlah kendaraan dinas yang dibayarkan pajaknya	6 unit	6 unit		6 unit		6 unit			
							Jumlah jenis komponen instalasi listrik/penerangan bangunan kantor yang tersedia	2 macam	2 macam		2 macam		2 macam			
							Jumlah jenis peralatan rumah tangga kantor yang tersedia	19 macam	19 macam		19 macam		19 macam			
							Jumlah perlengkapan gedung kantor yang terpenuhi	3 unit	3 unit		3 unit		3 unit			

						Jumlah peralatan gedung kantor yang terpenuhi	7 macam	7 macam		7 macam		7 macam			
						Jumlah perlengkapan bangunan kantor yang terpelihara	1 macam	1 macam		1 macam		1 macam			
						Jumlah peralatan gedung kantor yang terpelihara	3 macam	3 macam		3 macam		3 macam			
						Jumlah kendaraan dinas/operasional yang terpelihara	6 unit	6 unit		6 unit		6 unit			
						Jumlah bangunan kantor yang terpelihara	1 unit	1 unit		1 unit		1 unit			
						Jumlah bangunan kantor yang terehab	1 unit	1 unit		1 unit		1 unit			
						Jumlah meubeler kantor yang terpenuhi	2 macam	2 macam		2 macam		2 macam			
						Jumlah meubeler kantor yang terpelihara	2 macam	2 macam		2 macam		2 macam			
4	01	050207	01	04	Penyusunan Perencanaan, Pengelolaan dan Pelaporan Sarana Prasarana Perkantoran	Jumlah rekening yang dibayarkan	3 rekening	3 rekening		3 rekening		3 rekening			Kelurahan Tanjungsari
						Jumlah kendaraan dinas yang dibayarkan pajaknya	6 unit	6 unit		6 unit		6 unit			
						Jumlah jenis komponen instalasi listrik/penerangan bangunan kantor yang tersedia	3 komponen	3 komponen		3 komponen		3 komponen			
						Jumlah jenis peralatan rumah tangga kantor yang tersedia	12 macam	12 macam		12 macam		12 macam			
						Jumlah perlengkapan gedung kantor yang terpenuhi	1 macam	1 macam		1 macam		1 macam			
						Jumlah peralatan gedung kantor yang terpenuhi	2 macam	2 macam		2 macam		2 macam			
						Jumlah perlengkapan bangunan kantor yang terpelihara	2 macam	2 macam		2 macam		2 macam			
						Jumlah peralatan gedung kantor yang terpelihara	5 macam	5 macam		5 macam		5 macam			
						Jumlah kendaraan dinas/operasional yang terpelihara	6 unit	6 unit		6 unit		6 unit			
						Jumlah bangunan kantor yang terpelihara	1 unit	1 unit		1 unit		1 unit			
						Jumlah bangunan kantor yang terehab	1 unit	1 unit		1 unit		1 unit			
						Jumlah meubeler kantor yang terpenuhi	4 unit	4 unit		4 unit		4 unit			

						Jumlah meubeler kantor yang terpelihara	3 unit	3 unit		3 unit		3 unit				
4	01	0502	01	05	Penyusunan dan Pelaporan Ketatalaksanaan Perangkat Daerah	Jumlah jenis dokumen ketatalaksanaan yang tersusun	5 dokumen	5 dokumen		5 dokumen		5 dokumen			Kecamatan Sukorejo	Kecamatan Sukorejo
4	01	050201	01	05	Penyusunan dan Pelaporan Ketatalaksanaan Perangkat Daerah	Jumlah jenis dokumen ketatalaksanaan yang tersusun	3 dokumen	3 dokumen		3 dokumen		3 dokumen			Kelurahan Pakunden	Kelurahan Pakunden
4	01	050202	01	05	Penyusunan dan Pelaporan Ketatalaksanaan Perangkat Daerah	Jumlah jenis dokumen ketatalaksanaan yang tersusun	3 dokumen	3 dokumen		3 dokumen		3 dokumen			Kelurahan Blitar	Kelurahan Blitar
4	01	050203	01	05	Penyusunan dan Pelaporan Ketatalaksanaan Perangkat Daerah	Jumlah jenis dokumen ketatalaksanaan yang tersusun	3 dokumen	3 dokumen		3 dokumen		3 dokumen			Kelurahan Tlumpu	Kelurahan Tlumpu
4	01	050204	01	05	Penyusunan dan Pelaporan Ketatalaksanaan Perangkat Daerah	Jumlah jenis dokumen ketatalaksanaan yang tersusun	3 dokumen	3 dokumen		3 dokumen		3 dokumen			Kelurahan Turi	Kelurahan Turi
4	01	050205	01	05	Penyusunan dan Pelaporan Ketatalaksanaan Perangkat Daerah	Jumlah jenis dokumen ketatalaksanaan yang tersusun	3 dokumen	3 dokumen		3 dokumen		3 dokumen			Kelurahan Karang Sari	Kelurahan Karang Sari
4	01	050206	01	05	Penyusunan dan Pelaporan Ketatalaksanaan Perangkat Daerah	Jumlah jenis dokumen ketatalaksanaan yang tersusun	3 dokumen	3 dokumen		3 dokumen		3 dokumen			Kelurahan Sukorejo	Kelurahan Sukorejo
4	01	050207	01	05	Penyusunan dan Pelaporan Ketatalaksanaan Perangkat Daerah	Jumlah jenis dokumen ketatalaksanaan yang tersusun	3 dokumen	3 dokumen		3 dokumen		3 dokumen			Kelurahan Tanjungsari	Kelurahan Tanjungsari
4	01	0502	01	06	Penyusunan Laporan Keuangan	Jumlah jenis dokumen laporan keuangan yang tersusun	4 dokumen	4 dokumen		4 dokumen		4 dokumen			Kecamatan Sukorejo	Kecamatan Sukorejo
4	01	050201	01	06	Penyusunan Laporan Keuangan	Jumlah jenis dokumen laporan keuangan yang tersusun	4 dokumen	4 dokumen		4 dokumen		4 dokumen			Kelurahan Pakunden	Kelurahan Pakunden
4	01	050202	01	06	Penyusunan Laporan Keuangan	Jumlah jenis dokumen laporan keuangan yang tersusun	4 dokumen	4 dokumen		4 dokumen		4 dokumen			Kelurahan Blitar	Kelurahan Blitar
4	01	050203	01	06	Penyusunan Laporan Keuangan	Jumlah jenis dokumen laporan keuangan yang tersusun	4 dokumen	4 dokumen		4 dokumen		4 dokumen			Kelurahan Tlumpu	Kelurahan Tlumpu
4	01	050204	01	06	Penyusunan Laporan Keuangan	Jumlah jenis dokumen laporan keuangan yang tersusun	4 dokumen	4 dokumen		4 dokumen		4 dokumen			Kelurahan Turi	Kelurahan Turi
4	01	050205	01	06	Penyusunan Laporan Keuangan	Jumlah jenis dokumen laporan keuangan yang tersusun	4 dokumen	4 dokumen		4 dokumen		4 dokumen			Kelurahan Karang Sari	Kelurahan Karang Sari
4	01	050206	01	06	Penyusunan Laporan Keuangan	Jumlah jenis dokumen laporan keuangan yang tersusun	4 dokumen	4 dokumen		4 dokumen		4 dokumen			Kelurahan Sukorejo	Kelurahan Sukorejo
4	01	050207	01	06	Penyusunan Laporan Keuangan	Jumlah jenis dokumen laporan keuangan yang tersusun	4 dokumen	4 dokumen		4 dokumen		4 dokumen			Kelurahan Tanjungsari	Kelurahan Tanjungsari

4	01	0502	02		PROGRAM PENINGKATAN KAPASITAS PERANGKAT DAERAH	Tingkat partisipasi perangkat daerah dalam agenda kota	1	1		1		1			
4	01	0502	02	01	Pengelolaan Administrasi dan Kelengkapan Kepegawaian	Jumlah event daerah dan hari besar nasional yang diikuti	5 even	5 even		5 even		5 even		Kecamatan Sukorejo	Kecamatan Sukorejo
						Jumlah pegawai yang mendapatkan fasilitasi pembinaan kepegawaian	100 pegawai	100 pegawai		100 pegawai		100 pegawai			
4	01	050201	02	01	Pengelolaan Administrasi dan Kelengkapan Kepegawaian	Jumlah event daerah dan hari besar nasional yang diikuti	5 even	5 even		5 even		5 even		Kelurahan Pakunden	Kelurahan Pakunden
4	01	050202	02	01	Pengelolaan Administrasi dan Kelengkapan Kepegawaian	Jumlah event daerah dan hari besar nasional yang diikuti	5 even	5 even		5 even		5 even		Kelurahan Blitar	Kelurahan Blitar
4	01	050203	02	01	Pengelolaan Administrasi dan Kelengkapan Kepegawaian	Jumlah event daerah dan hari besar nasional yang diikuti	5 even	5 even		5 even		5 even		Kelurahan Tlumpu	Kelurahan Tlumpu
4	01	050204	02	01	Pengelolaan Administrasi dan Kelengkapan Kepegawaian	Jumlah event daerah dan hari besar nasional yang diikuti	5 even	5 even		5 even		5 even		Kelurahan Turi	Kelurahan Turi
4	01	050205	02	01	Pengelolaan Administrasi dan Kelengkapan Kepegawaian	Jumlah event daerah dan hari besar nasional yang diikuti	5 even	5 even		5 even		5 even		Kelurahan Karang Sari	Kelurahan Karang Sari
4	01	050206	02	01	Pengelolaan Administrasi dan Kelengkapan Kepegawaian	Jumlah event daerah dan hari besar nasional yang diikuti	5 even	5 even		5 even		5 even		Kelurahan Sukorejo	Kelurahan Sukorejo
4	01	050207	02	01	Pengelolaan Administrasi dan Kelengkapan Kepegawaian	Jumlah event daerah dan hari besar nasional yang diikuti	5 even	5 even		5 even		5 even		Kelurahan Tanjungsari	Kelurahan Tanjungsari
4	01	0502	02	02	Pengelolaan publikasi dan informasi Perangkat Daerah	Jumlah publikasi program/kegiatan perangkat daerah	42 publikasi	42 publikasi		42 publikasi		42 publikasi		Kecamatan Sukorejo	Kecamatan Sukorejo
4	01	0502	03		PROGRAM PENINGKATAN PENGEMBANGAN SISTEM PELAPORAN CAPAIAN KINERJA DAN KEUANGAN	Persentase dokumen perencanaan dan pelaporan PD yang tersusun tepat waktu dan sesuai dengan aturan	1	1		1		1			
4	01	0502	03	01	Penyusunan dan Pelaporan Perencanaan Pembangunan Perangkat Daerah	Jumlah jenis dokumen perencanaan dan pelaporan perencanaan pembangunan perangkat daerah	14 dokumen	14 dokumen		14 dokumen		14 dokumen		Kecamatan Sukorejo	Kecamatan Sukorejo
4	01	050201	03	01	Penyusunan dan Pelaporan Perencanaan Pembangunan Perangkat Daerah	Jumlah jenis dokumen perencanaan dan pelaporan yang tersusun	14 dokumen	14 dokumen		14 dokumen		14 dokumen		Kelurahan Pakunden	Kelurahan Pakunden
4	01	050202	03	01	Penyusunan dan Pelaporan Perencanaan Pembangunan Perangkat Daerah	Jumlah jenis dokumen perencanaan dan pelaporan yang tersusun	14 dokumen	14 dokumen		14 dokumen		14 dokumen		Kelurahan Blitar	Kelurahan Blitar
4	01	050203	03	01	Penyusunan dan Pelaporan Perencanaan Pembangunan Perangkat Daerah	Jumlah jenis dokumen perencanaan dan pelaporan yang tersusun	14 dokumen	14 dokumen		14 dokumen		14 dokumen		Kelurahan Tlumpu	Kelurahan Tlumpu

4	01	050204	03	01	Penyusunan dan Pelaporan Perencanaan Pembangunan Perangkat Daerah	Jumlah jenis dokumen perencanaan dan pelaporan yang tersusun	14 dokumen	14 dokumen		14 dokumen		14 dokumen		Kelurahan Turi	Kelurahan Turi
4	01	050205	03	01	Penyusunan dan Pelaporan Perencanaan Pembangunan Perangkat Daerah	Jumlah jenis dokumen perencanaan dan pelaporan yang tersusun	14 dokumen	14 dokumen		14 dokumen		14 dokumen		Kelurahan Karangsari	Kelurahan Karangsari
4	01	050206	03	01	Penyusunan dan Pelaporan Perencanaan Pembangunan Perangkat Daerah	Jumlah jenis dokumen perencanaan dan pelaporan yang tersusun	14 dokumen	14 dokumen		14 dokumen		14 dokumen		Kelurahan Sukorejo	Kelurahan Sukorejo
4	01	050207	03	01	Penyusunan dan Pelaporan Perencanaan Pembangunan Perangkat Daerah	Jumlah jenis dokumen perencanaan dan pelaporan yang tersusun	14 dokumen	14 dokumen		14 dokumen		14 dokumen		Kelurahan Tanjungsari	Kelurahan Tanjungsari

BAB VII KINERJA PENYELENGGARAAN BIDANG URUSAN

Kecamatan Sukorejo dalam menentukan tujuan dan sasaran pembangunan jangka menengah mengacu pada RPJMD Kota Blitar, dalam mendukung misi Pemerintah Kota Blitar yang ke enam yakni meningkatkan tata kelola pemerintahan yang baik, bersih dan profesional. Indikator kinerja yang mengacu pada tujuan dan sasaran RPJMD tersebut dapat digambarkan dalam tabel sebagai berikut:

Tabel 7.1
INDIKATOR KINERJA KECAMATAN SUKOREJO KOTA BLITAR
YANG MENGACU PADA TUJUAN DAN SASARAN RPJMD
TAHUN 2016-2017

No	Indikator RPJMD	Kondisi Kinerja pada awal periode RPJMD (2016)		TARGET	REALISASI
		2015	2016	2017	2017
1	2	4	5	6	7
1	Survey Kepuasan Masyarakat (SKM)	Baik	Baik	Baik (81)	Baik (82,05)

Tabel 7.2
INDIKATOR KINERJA KECAMATAN SUKOREJO KOTA BLITAR
YANG MENGACU PADA TUJUAN DAN SASARAN RPJMD
TAHUN 2018

No	Indikator RPJMD	Kondisi Kinerja pada awal periode RPJMD		TARGET
		2016	2017	2018
1	2	4	5	6
1	Survey Kepuasan Masyarakat (SKM)	Baik	Baik	Baik (85.00)

Tabel 7.3
INDIKATOR KINERJA KECAMATAN SUKOREJO KOTA BLITAR
YANG MENGACU PADA TUJUAN DAN SASARAN RPJMD
TAHUN 2019 – 2021

No	Indikator RPJMD	Kondisi Kinerja pada awal periode RPJMD (2018)	Kondisi Kinerja pada awal periode RPJMD			Kondisi Kinerja pada Akhir Th. 2021
			2019	2020	2021	
1	2	4	5	6	7	8
1	Survey Kepuasan Masyarakat (SKM)	Baik (85)	Baik (87)	Baik (88)	Baik (89)	Baik (89)

BAB VIII PENUTUP

Rencana Strategis (Renstra) Kecamatan Sukorejo 2016-2021 berisi tujuan dan sasaran pembangunan lima tahun, merupakan pedoman bagi pemerintah Kecamatan Sukorejo dan masyarakat di dalam penyelenggaraan pembangunan ke depan sebagai bagian integral dari Rencana Pembangunan Daerah Kota Blitar.

Untuk mewujudkan program kerja yang akan dilaksanakan, maka dengan segenap sumber daya yang dimiliki, rencana strategis ini akan menjadi pedoman bagi kegiatan pelaksanaan pemerintahan, pembangunan serta pelayanan masyarakat di wilayah Kecamatan Sukorejo.

Kaidah Pelaksanaan

1. Rencana Strategi Kecamatan Sukorejo merupakan kontrak kerja atau kesanggupan Organisasi Perangkat Daerah (PD) dalam melaksanakan tugas pokok dan fungsinya untuk mendukung pembangunan daerah 5 (lima) tahun kedepan .
2. Rencana Strategi Kecamatan Sukorejo ini merupakan pedoman dalam penyusunan Renja PD, penguatan peran para stakeholders dalam pelaksanaan renja PD, dan merupakan dasar evaluasi dan laporan pelaksanaan atas kinerja tahunan dan lima tahunan.
3. Apabila terjadi perubahan ketentuan peraturan perundang-undangan atau kebijakan yang mengakibatkan terjadinya perubahan komposisi Renstra maka akan dilakukan penyesuaian.
4. Perubahan Rencana Strategi Kecamatan Sukorejo ditetapkan dengan Peraturan Kepala Daerah, sebagaimana diamanatkan Permendagri Nomor 86 Tahun 2017 pada Pasal 123 ayat (1), paling lambat 1 (satu) bulan setelah Peraturan Daerah tentang RPJMD ditetapkan.

**RENCANA STRATEGIS (RENSTRA)
KECAMATAN SUKOREJO KOTA BLITAR
TAHUN 2016 – 2021**



Lampiran Peraturan Walikota Blitar No. 23 Tahun 2018
Tentang Perubahan Kedua Peraturan Walikota Blitar
No. 31 Tahun 2016
Tentang Penetapan Rencana Strategis Perangkat daerah
Tahun 2016 - 2021
Di Lingkungan Pemerintah Kota Blitar